



VIAGGI DI GRUPPO

ZEPPONI

APRILE / NOVEMBRE 2025



Viaggiare in compagnia

Un modo per fare amicizia e visitare nuovi luoghi accompagnati dalla professionalità di guide esperte.

Servizi di eccellenza con alberghi e ristoranti selezionati grazie alla nostra quarantennale esperienza.



La nostra caratteristica

È di fornirvi dei tour in soft all inclusive: infatti in tutti i nostri viaggi è previsto il trattamento in pensione completa e bevande ai pasti salvo rare eccezioni. Non dovete far altro che accomodarvi sui nostri autobus per viaggiare in sicurezza e senza pensieri.

A tutto il resto pensiamo noi.

LUOGO	DATA	GIORNI	PAGINA
Firenze: gli Uffici	06 Aprile	1	10
Eremo di Camaldoli e Castello di Poppi	13 Aprile	1	10
Pasqua a Torino	19/21 Aprile	3	11
Pasqua in Maremma	19/21 Aprile	3	12
La Scarzuola	21 Aprile	1	13
Navigazione sul Delta del Po	25 Aprile	1	13
Matera	25/27 Aprile	3	14
La Ciociaria	25/27 Aprile	3	15
Viaggio con delitto	27 Aprile	1	16
Primo Maggio insieme a Trevi	01 Maggio	1	17
Innsbruck e Salisburgo	01/04 Maggio	4	18
Istria e Laghi di Plitvice	01/04 Maggio	4	19
Festival degli aquiloni a Cervia	04 Maggio	1	20
Tour dell'Oman	04/11 Maggio	8	21
Milano	10/11 Maggio	2	24
Volterra e Peccioli	11 Maggio	1	25
Soggiorno balneare in Madagascar	12/20 Maggio	9	26
Il Treno dei Sapori	17/18 Maggio	2	28
Napoli	18 Maggio	1	29
San Giovanni Rotondo: San Pio	24 Maggio	1	29
Carrara e le cave di marmo	24/25 Maggio	2	30
Pescara e pranzo nel trabocco	25 Maggio	1	31
Tour della Turchia	29 Maggio / 05 Giugno	8	32
La Puglia di Al Bano e Romina	31 Maggio / 02 Giugno	3	35
Merano e Lago di Braies	31 Maggio / 02 Giugno	3	36
Le Grotte di Stiffe	02 Giugno	1	37
Isola di Ponza	07/08 Giugno	2	38
Padova e la Cappella degli Scrovegni	08 Giugno	1	39
Tour della Sicilia	08/14 Giugno	7	40
Treno del Gottardo	14/15 Giugno	2	42
Chioggia in barca e giardini botanici di Porto Caleri	15 Giugno	1	43
Soggiorno balneare in Puglia - Alimini	15/22 Giugno	8	44
Infiorata di Spello	22 Giugno	1	45
Minicrociera tra le Isole: Giglio e Giannutri	29 Giugno	1	45
Praga e Budapest	30 Giugno / 06 Luglio	7	46
Lussino in barca da Pesaro	05 Luglio	1	48
Soggiorno in montagna a Predazzo	05/12 Luglio	8	50
Soggiorno in montagna ad Andalo	06/13 Luglio	8	51
Capo Nord	07/14 Luglio	8	52
Minicrociera sul San Bartolo	13 Luglio	1	54
Tour della Polonia	20/27 Luglio	8	56
Rovigno in barca da Cesenatico	27 Luglio	1	58
Tour del Belgio e le Fiandre	01/09 Agosto	9	59
Soggiorno in montagna a Madonna di Campiglio	03/10 Agosto	8	61
Minicrociera sul San Bartolo	10 Agosto	1	62
Tour dell'Abruzzo	13/17 Agosto	5	64

DATA PARTENZA

LUOGO	DATA	GIORNI	PAGINA
Ferragosto insieme a Rasiglia e Sellano	15 Agosto	1	66
Soggiorno in montagna a Pinzolo	17/24 Agosto	8	67
Tour dell'Irlanda	17/24 Agosto	8	68
Minicrociera tra le Isole: Giglio e Giannutri	24 Agosto	1	70
Soggiorno in montagna a Folgaria	24 Agosto / 02 Settembre	10	71
Soggiorno balneare in Calabria - Le Castella	30 Agosto / 06 Settembre	8	72
Tour della Croazia	04/10 Settembre	7	74
Tivoli: Villa d'Este e Villa Adriana	07 Settembre	1	76
Isola d'Elba	12/14 Settembre	3	77
Tour della Sardegna del Sud	13/20 Settembre	8	78
Venezia e le Isole	14 Settembre	1	80
Le Cinque Terre	19/21 Settembre	3	82
Siena: Scopertura del pavimento	21 Settembre	1	83
Tour di Creta	23/29 Settembre	7	84
Costiera Amalfitana	26/28 Settembre	3	88
Raccolta delle mele in Val di Non	27/28 Settembre	2	89
La Scarzuola	28 Settembre	1	90
Navigazione sul Lago di Garda e Cascata del Varone	04/05 Ottobre	2	91
Reggia e Giardini di Caserta	05 Ottobre	1	92
Tour della Cina	07/18 Ottobre	12	94
Ravenna e i suoi mosaici	12 Ottobre	1	98
Verona	12 Ottobre	1	98
San Giovanni Rotondo: San Pio	18 Ottobre	1	99
Castelli Romani	18/19 Ottobre	2	100
Pavia e La Certosa	19 Ottobre	1	101
Weekend Termale	25/26 Ottobre	2	102
Festa della castagna a Caprese Michelangelo	26 Ottobre	1	103
Raccolta delle castagne sul Monte Fumaiolo	26 Ottobre	1	103
Napoli e Pompei	01/02 Novembre	2	104
Tour del Perù	07/19 Novembre	13	106
Chiusura di fine stagione a San Marino	23 Novembre	1	110

INDICE GENERICO

Navette	8
Informazioni importanti	111
Condizioni generali di partecipazione	114
Condizioni assicurative	114

LUOGO	DATA	GIORNI	PAGINA
ITALIA - UN GIORNO			
Firenze: Gli Uffizi	06 Aprile	1	10
Eremo di Camaldoli e Castello di Poppi	13 Aprile	1	10
La Scarzuola	21 Aprile	1	13
Navigazione sul Delta del Po	25 Aprile	1	13
Viaggio con delitto	27 Aprile	1	16
Primo Maggio insieme a Trevi	01 Maggio	1	17
Festival degli aquiloni a Cervia	04 Maggio	1	20
Volterra e Peccioli	11 Maggio	1	25
Napoli	18 Maggio	1	29
San Giovanni Rotondo: San Pio	24 Maggio	1	29
Pescara e pranzo nel trabocco	25 Maggio	1	31
Le Grotte di Stiffe	02 Giugno	1	37
Padova e la Cappella degli Scrovegni	08 Giugno	1	39
Chioggia in barca e giardini botanici di Porto Caleri	15 Giugno	1	43
Infiorata di Spello	22 Giugno	1	45
Minicrociera tra le isole: Giglio e Giannutri	29 Giugno	1	45
Lussino in barca da Pesaro	05 Luglio	1	48
Minicrociera sul San Bartolo	13 Luglio	1	54
Rovigno in barca da Cesenatico	27 Luglio	1	58
Minicrociera sul San Bartolo	10 Agosto	1	62
Ferragosto insieme a Rasiglia e Sellano	15 Agosto	1	66
Minicrociera tra le isole: Giglio e Giannutri	24 Agosto	1	70
Tivoli: Villa d'Este e Villa Adriana	07 Settembre	1	76
Venezia e le Isole	14 Settembre	1	80
Siena: Scopertura del pavimento	21 Settembre	1	83
La Scarzuola	28 Settembre	1	90
Reggia e Giardini di Caserta	05 Ottobre	1	92
Ravenna e i suoi mosaici	12 Ottobre	1	98
Verona	12 Ottobre	1	98
San Giovanni Rotondo: San Pio	18 Ottobre	1	99
Pavia e La Certosa	19 Ottobre	1	100
Festa della castagna a Caprese Michelangelo	26 Ottobre	1	103
Raccolta delle castagne sul Monte Fumaiolo	26 Ottobre	1	103
Chiusura di fine stagione a San Marino	23 Novembre	1	110
ITALIA - PIÙ GIORNI			
Pasqua a Torino	19/21 Aprile	3	11
Pasqua in Maremma	19/21 Aprile	3	12
Matera	25/27 Aprile	3	14
La Ciociaria	25/27 Aprile	3	15
Milano	10/11 Maggio	2	24
Il Treno dei Sapori	17/18 Maggio	2	28
Carrara e le cave di marmo	24/25 Maggio	2	30
La Puglia di Al Bano e Romina	31 Maggio / 02 Giugno	3	35
Merano e Lago di Braies	31 Maggio / 02 Giugno	3	36

AREA GEOGRAFICA

LUOGO	DATA	GIORNI	PAGINA
Isola di Ponza	07/08 Giugno	2	38
Tour della Sicilia	08/14 Giugno	7	40
Soggiorno balneare in Puglia - Alimini	15/22 Giugno	8	44
Soggiorno in montagna a Predazzo	05/12 Luglio	8	50
Soggiorno in montagna ad Andalo	06/13 Luglio	8	51
Soggiorno in montagna a Madonna di Campiglio	03/10 Agosto	8	61
Tour dell'Abruzzo	13/17 Agosto	5	64
Soggiorno in montagna a Pinzolo	17/24 Agosto	8	67
Soggiorno in montagna a Folgaria	24 Agosto / 02 Settembre	10	71
Soggiorno balneare in Calabria - Le Castella	30 Agosto / 06 Settembre	8	72
Isola d'Elba	12/14 Settembre	3	77
Tour della Sardegna del Sud	13/20 Settembre	8	78
Le Cinque Terre	19/21 Settembre	3	82
Costiera Amalfitana	26/28 Settembre	3	88
Raccolta delle mele in Val di Non	27/28 Settembre	2	89
Navigazione sul Lago di Garda e Cascata del Varone	04/05 Ottobre	2	91
Castelli Romani	18/19 Ottobre	2	100
Weekend Termale	25/26 Ottobre	2	102
Napoli e Pompei	01/02 Novembre	2	104
EUROPA			
Innsbruck e Salisburgo	01/04 Maggio	4	18
Istria e Laghi di Plitvice	01/04 Maggio	4	19
Treno del Gottardo	14/15 Giugno	2	42
Praga e Budapest	30 Giugno / 06 Luglio	7	46
Capo Nord	07/14 Luglio	8	52
Tour della Polonia	20/27 Luglio	8	56
Tour del Belgio e le Fiandre	01/09 Agosto	9	59
Tour dell'Irlanda	17/24 Agosto	8	68
Tour della Croazia	04/10 Settembre	7	74
Tour di Creta	23/29 Settembre	7	84
MONDO			
Tour dell'Oman	04/11 Maggio	8	21
Soggiorno balneare in Madagascar	12/20 Maggio	9	26
Tour della Turchia	29 Maggio / 05 Giugno	13	32
Tour della Cina	07/18 Ottobre	12	94
Tour del Perù	07/19 Novembre	13	106

NAVETTE

VIAGGI DA 1 A 3 GIORNI

Le navette saranno garantite al raggiungimento di 6 persone.

VIAGGI DA PIÙ DI 3 GIORNI

Le navette sono sempre garantite, anche con un solo partecipante.

TARIFFA

€ 15,00 a persona, comprendente viaggio di andata per il punto di raccolta e viaggio di ritorno al luogo di partenza.



L'orario di partenza viene calcolato sottraendo il tempo di percorrenza dell'orario indicato in programma del punto di raccolta.

Le navette in partenza da Jesi e Moie sono sempre garantite e gratuite!

Navetta Nord (per partenze direzione nord)

PARTENZE	PERCORRENZA	PUNTO DI RACCOLTA
Civitanova - Casello A14	40 minuti	Ancona
Fabriano - Giardini	60 minuti	Chiaravalle
Porto Recanati - Casello A14	20 minuti	Ancona

Navetta Sud (per partenze direzione sud)

PARTENZE	PERCORRENZA	PUNTO DI RACCOLTA
Fabriano - Gardini	60 minuti	Chiaravalle
Fano - Casello A14	45 minuti	Marina di Montemarcano
Marotta - Casello A14	30 minuti	Marina di Montemarcano
Pesaro - Casello A14	60 minuti	Marina di Montemarcano
Senigallia - Casello A14	20 minuti	Marina di Montemarcano

Navetta Ovest (per partenze direzione ovest)

PARTENZE	PERCORRENZA	PUNTO DI RACCOLTA
Civitanova - Casello A14	40 minuti	Ancona
Fano - Casello A14	45 minuti	Chiaravalle
Marotta - Casello A14	30 minuti	Chiaravalle
Pesaro - Casello A14	60 minuti	Chiaravalle
Porto Recanati - Casello A14	20 minuti	Ancona
Senigallia - Casello A14	20 minuti	Chiaravalle

Inizia il viaggio



FIRENZE: GLI UFFIZI

06 Aprile



Sosta lungo il percorso e arrivo a Firenze. Incontro con la guida locale e visita delle Gallerie degli Uffizi, uno dei musei più famosi al mondo per le sue straordinarie collezioni di sculture antiche e di pitture (dal Medioevo all'età moderna). Le raccolte di dipinti del Trecento e del Rinascimento contengono alcuni capolavori assoluti dell'arte di tutti i tempi (con l'iniziativa "domeniche al museo", l'ingresso è gratuito ma non prenotabile. L'attesa potrebbe essere anche di circa un'ora). Pranzo libero. Nel pomeriggio tempo libero per shopping tra le vie del centro o per visite individuali. Rientro alle località di partenza.

PARTENZE IN AUTOBUS G.T.

- Ancona h. 05:00
- Torrette h. 05:05
- Falconara h. 05:15
- Castelferretti h. 05:20
- Chiaravalle h. 05:30
- Marina di Montemarciano h. 05:40
- Senigallia h. 06:00
- Marotta h. 06:10
- Fano h. 06:25
- Pesaro h. 06:40
- Moie h. 05:00
- Jesi h. 05:15

Per altre località vedi "Navetta Nord" nelle prime pagine del catalogo.

QUOTE



Quota individuale di partecipazione: € 95,00

La quota comprende: Viaggio in autobus G.T.; Visita guidata delle Gallerie degli Uffizi; Maggiorazione per gruppi; Assistenza durante la giornata; Assicurazione Medico-Bagaglio; Tassa di ingresso alla città; Tasse, I.V.A. e spese di organizzazione.

La quota non comprende: Altri ingressi; extra personali; pasti; quanto non indicato nella voce "la quota comprende".

EREMO DI CAMALDOLI E CASTELLO DI POPPI

13 Aprile



Sosta lungo il percorso ed arrivo al complesso monastico di Camaldoli, uno dei maggiori luoghi della spiritualità toscana. Incontro con la guida per la visita guidata. Pranzo all'interno della foresteria di Camaldoli. Al termine trasferimento nel borgo di Poppi, posto alla sommità di un colle, inconfondibile per la presenza del Castello dei Conti Guidi che domina su tutto l'antico abitato e su buona parte del Casentino. Tempo a disposizione per passeggiate o visite libere. Rientro alle varie località di partenza.

PARTENZE IN AUTOBUS G.T.

- Marina di Montemarciano h. 04:20
- Ancona h. 05:00
- Torrette h. 05:05
- Falconara h. 05:15
- Castelferretti h. 05:25
- Chiaravalle h. 05:30
- Jesi h. 05:45
- Moie h. 06:00
- Fabriano h. 06:30

Per altre località vedi "Navetta Ovest" nelle prime pagine del catalogo.

QUOTE



Quota individuale di partecipazione: € 90,00

La quota comprende: Viaggio in pullman G.T.; Visita guidata come da programma; Pranzo alla foresteria; Bevande incluse (1/2 acqua + 1/4 di vino); Assistenza durante il viaggio; Tasse, I.V.A. e spese di organizzazione; Assicurazione Medico-Bagaglio.

La quota non comprende: Ingressi; extra; quanto non indicato nella voce "la quota comprende".

19/21 Aprile



PARTENZE IN AUTOBUS G.T.

1° Giorno: Ancona - Stupinigi - Torino

Soste lungo il percorso e pranzo libero. Incontro con la guida locale e visita della palazzina di caccia di Stupinigi, una delle residenze sabaude più prestigiose del Piemonte. Trasferimento in centro a Torino per la visita guidata della città nei suoi punti più caratteristici. Sistemazione in hotel, cena e pernottamento.

2° Giorno: Torino

Colazione in hotel. Incontro con la guida e mattinata dedicata alla visita del Museo Egizio (per chi non vuole partecipare alla visita, tempo libero in centro città con possibilità di partecipare alla S.S. Messa). Pranzo in ristorante. Nel pomeriggio visita del Museo del Cinema all'interno della Mole Antonelliana. Cena e pernottamento in hotel.

3° Giorno: Torino - Ancona

Colazione in hotel. Incontro con la guida e visita dei Musei Reali: Palazzo Reale, Armeria Reale e Cappella della Sacra Sindone. Pranzo in ristorante. Nel pomeriggio rientro alle varie località di partenza.

- Ancona h. 05:00
- Torrette h. 05:05
- Falconara h. 05:15
- Castelferretti h. 05:20
- Chiaravalle h. 05:30
- Marina di Montemarçiano h. 05:40
- Senigallia h. 06:00
- Marotta h. 06:10
- Fano h. 06:25
- Pesaro h. 06:40
- Moie h. 05:00
- Jesi h. 05:15

Per altre località vedi "Navetta Nord" nelle prime pagine del catalogo.



QUOTE



Quota individuale di partecipazione: € 570,00

Supplemento camera singola: € 70,00

Riduzioni: terzo letto adulto: nessuna; terzo letto bambino 0/11: € 60,00

La quota comprende: Viaggio in autobus G.T.; Sistemazione in hotel 3*/3* sup. in camere doppie con servizi privati; Pasti dalla cena del primo giorno al pranzo del terzo; Bevande ai pasti (½ acqua minerale + ¼ di vino a testa a pasto); Guida come da programma; Assicurazione Medico-Bagaglio; Assistenza durante il viaggio; Tasse, IVA e spese di organizzazione; **TORINO CARD:** tessera pensata appositamente dal Comune di Torino che dà diritto ad oltre 160 ingressi tra musei, monumenti, castelli, fortezze e Residenze Reali di Torino.

La quota non comprende: Altri ingressi non inclusi nella Torino Card; extra; mance; tassa di soggiorno e quanto non indicato nella voce "La quota comprende".

19/21 Aprile



PARTENZE IN AUTOBUS G.T.

1° Giorno: Ancona - Sovana - Pitigliano - Sorano

Sosta lungo il percorso, incontro con la guida per la visita di Sovana solitario paese vegliato dalla Rocca Aldobrandesca, proseguimento con la visita di Sorano antica capitale dell'omonima contea. Pranzo in ristorante. Nel pomeriggio visita guidata di Pitigliano, la Matera Toscana, borgo in tufo che conserva preziose testimonianze medievali. Al termine trasferimento in hotel, sistemazione nelle camere, cena e pernottamento.

2° Giorno: Grosseto - Parco della Maremma

Prima colazione in hotel. Incontro con la guida per la visita di Grosseto (per chi non vuole partecipare alla visita, tempo libero in centro città con possibilità di partecipare alla S.S. Messa). Pranzo in ristorante. Nel pomeriggio trasferimento nella zona del Parco della Maremma e partenza per la passeggiata in carrozza all'interno del Parco. Al termine pic nic campagnolo con prodotti tipici del posto. Rientro in hotel e pernottamento.

3° Giorno: Massa Marittima - San Galgano - Chiaravalle

Prima colazione in hotel. Incontro con la guida locale e partenza per Massa Marittima città d'arte adagiata tra le Colline Metallifere, circondata dalla campagna maremmana e ricca di bellezze storiche, ambientali ed architettoniche ereditate da un florido passato. Pranzo in ristorante. Nel pomeriggio visita dell'eremo di San Galgano, l'abbazia cistercense più suggestiva che si trova in Toscana, conosciuta anche per la famosa spada nella roccia qui presente. Rientro alle varie località di partenza.

- Marina di Montemarciano h. 04:20
- Ancona h. 05:00
- Torrette h. 05:10
- Falconara h. 05:15
- Castelferretti h. 05:25
- Chiaravalle h. 05:30
- Jesi h. 05:45
- Moie h. 06:00
- Fabriano h. 06:30

Per altre località vedi "Navetta Ovest" nelle prime pagine del catalogo.



QUOTE



Quota individuale di partecipazione: € 570,00

Supplemento camera singola: € 70,00

Riduzioni: terzo letto adulto: nessuna; terzo letto bambino 0/11: € 60,00

La quota comprende: Viaggio in pullman G.T.; Sistemazione in hotel 3*/3* sup. in camere doppie con servizi privati; Tutti i pasti dal pranzo del primo giorno al pranzo del terzo (cena del secondo giorno con pic nic campagnolo al parco della Maremma); Bevande incluse (½ acqua minerale + ¼ di vino a testa a pasto); Guide locali come da programma; Giro in carrozza nel Parco della Maremma con pic nic campagnolo; Assistenza durante il viaggio; Assicurazione Medico-Bagaglio; Autostrade, tasse, I.V.A. e spese di organizzazione.

La quota non comprende: Extra; ingressi; eventuale tassa di soggiorno; quanto non indicato nella voce "la quota comprende".

LA SCARZUOLA

21 Aprile



Sosta lungo il percorso, arrivo in località Montegiove ed ingresso a "La Scarzuola", convento costruito da San Francesco con la scarza, fu acquistato nel 1957 dall'architetto Tommaso Buzzi che lo scelse come luogo perfetto per ospitare la sua città ideale: un gioiello architettonico interamente in tufo che è la metafora perfetta di un viaggio mistico-esoterico attraverso la storia umana. Terminata la visita, pranzo in ristorante. Nel pomeriggio breve sosta a Città Della Pieve e visita libera della cittadina. Partenza per il rientro alle varie località

PARTENZE IN AUTOBUS G.T.

- Marina di Montemarcano h. 05:45
- Ancona h. 06:30
- Torrette h. 06:35
- Falconara h. 06:45
- Castelferretti h. 06:55
- Chiaravalle h. 07:00
- Jesi h. 07:15
- Moie h. 07:30
- Fabriano h. 08:00

Per altre località vedi "Navetta Ovest" nelle prime pagine del catalogo.

QUOTE



Quota individuale di partecipazione: € 110,00

La quota comprende: Viaggio in pullman G.T.; Ingresso guidato a "La Scarzuola"; Navetta per raggiungere la Casa; Pranzo in ristorante bevande incluse (½ acqua minerale + ¼ di vino); Assistenza per tutta la giornata; Assicurazione Medico-Bagaglio; Spese di organizzazione - tasse - I.V.A.

La quota non comprende: Altri ingressi; extra personali; quanto non indicato nella voce "la quota comprende".

NAVIGAZIONE SUL DELTA DEL PO

25 Aprile



Sosta lungo il percorso e arrivo a Gorino dove inizia la Microcrociera lungo il tratto finale del ramo più meridionale del grande fiume: il Po di Goro. Allontanandosi da Gorino verso la foce gli alti argini lasciano il posto ad un fitto canneto che conduce fino al Mare Adriatico. Durante il percorso si incontreranno la Lanterna Vecchia ed il faro che sorge sullo Scanno di Goro, noto oggi con il nome di Isola dell'Amore, dove si prevede la sosta per una passeggiata sulla spiaggia. Il rientro avverrà attraversando le Valli di Gorino che si affacciano sulla Sacca di Goro. Pranzo in ristorante. Nel pomeriggio escursione a Comacchio. Al termine, rientro alle varie località di partenza.

PARTENZE IN AUTOBUS G.T.

- Ancona h. 05:30
- Torrette h. 05:35
- Falconara h. 05:45
- Castelferretti h. 05:55
- Chiaravalle h. 06:00
- Marina di Montemarcano h. 06:10
- Senigallia h. 06:30
- Marotta h. 06:40
- Fano h. 06:55
- Pesaro h. 07:10
- Moie h. 05:30
- Jesi h. 05:45

Per altre località vedi "Navetta Nord" nelle prime pagine del catalogo.

QUOTE



Quota individuale di partecipazione: € 115,00

La quota comprende: Viaggio in pullman G.T.; Microcrociera naturalistica; Pranzo in ristorante con bevande incluse (½ acqua minerale + ¼ di vino a testa a pasto); Assistenza durante il viaggio; Assicurazione Medico-Bagaglio; Autostrade, tasse, I.V.A. e spese di organizzazione.

La quota non comprende: Ingressi; extra; quanto non indicato nella voce "la quota comprende".



PARTENZE IN AUTOBUS G.T.

1° Giorno: Chiaravalle - Altamura - Gravina

Sosta lungo il percorso autostradale e arrivo ad Altamura. Incontro con la guida che ci seguirà per tutta la giornata. Visita della città e sosta in un forno tipico per degustare il pane di Altamura. Pranzo in ristorante. Nel pomeriggio trasferimento a Gravina, una città millenaria adagiata sulle sponde di un burrone profondo. Trasferimento in hotel, cena e pernottamento.

2° Giorno: Pietrapertosa - Castelmezzano

Prima colazione in hotel, incontro con la guida locale che ci seguirà per l'intera giornata. Al mattino visita di Pietrapertosa inserita nel circuito dei Borghi più belli d'Italia. Il paese si mostra come un antico borgo che è riuscito a mantenere nel tempo la fisionomia medievale soprattutto nella parte più antica situata alle pendici del Castello caratterizzato da strade strette e vicoli ciechi. Pranzo in ristorante. Nel pomeriggio proseguimento con la visita di Castelmezzano fra i paesi più caratteristici della montagna lucana, dove la sua fama allo stupendo scenario offerto dalle Piccole Dolomiti Lucane. Rientro in hotel, cena e pernottamento.

3° Giorno: Matera - Chiaravalle

Prima colazione in hotel, incontro con la guida locale e visita di Matera, cittadina famosa per i "Sassi": case scoscese in suggestivo disordine, per gran parte scavate a ripiani nella rupe calcarea. Pranzo in ristorante. Nel pomeriggio partenza per il rientro alle varie località.

- Marina di Montemarçiano h. 04:15
- Chiaravalle h. 04:30
- Castelferretti h. 04:35
- Falconara h. 04:45
- Torrette h. 04:55
- Ancona h. 05:00
- Porto Recanati h. 05:20
- Civitanova h. 05:40
- Moie h. 04:00
- Jesi h. 04:15

Per altre località vedi "Navetta Sud" nelle prime pagine del catalogo.



QUOTE



Quota individuale di partecipazione: € 540,00

Supplemento camera singola: € 70,00

Riduzioni: terzo letto adulto: nessuna; terzo letto bambino 0/11: € 60,00

La quota comprende: Viaggio in pullman G.T.; Sistemazione in hotel 3*/3* sup. in camera doppia e servizi privati; Tutti i pasti dal pranzo del primo giorno al pranzo del terzo; Bevande incluse in tutti i pasti (1/2 acqua minerale + 1/4 di vino a testa a pasto); Guida locale come da programma; Assistenza durante il viaggio; Assicurazione Medico-Bagaglio; Pedaggi autostradali - I.V.A. e spese di organizzazione.

La quota non comprende: Extra; ingressi; eventuale tassa di soggiorno; quanto non indicato nella voce "la quota comprende".

25/27 Aprile



PARTENZE IN AUTOBUS G.T.

1° Giorno: Chiaravalle - Anagni - Ferentino

Sosta lungo il percorso ed in mattinata incontro con la guida per la visita di Anagni "la città dei Papi" dove potremo ammirare la loro dimora, il Palazzo Papale, la loro Chiesa ed il Duomo di Santa Maria. Pranzo in ristorante. Nel pomeriggio trasferimento a Ferentino e continuazione della visita guidata. Ferentino è ricca di notevoli reperti archeologici, ma ciò che più spicca sono le imponenti Mura "Ciclopiche", che si sono mantenute pressoché intatte e la cui vista rimanda alla memoria miti arcaici. Trasferimento in hotel, cena e pernottamento.

2° Giorno: Veroli - Alatri - Fumone

Prima colazione in hotel. Incontro con la guida locale per la visita di Veroli, una cittadina medievale posta su una dolce altura nel cuore della Ciociaria. Trasferimento ad Alatri "la città dei Ciclopi" dove ci immergeremo nella cultura millenaria della Ciociaria. Pranzo in ristorante. Sempre accompagnati dalla guida visita di Fumone. Rientro in hotel, cena e pernottamento.

3° Giorno: Abbazia di Casamari - Isola del Liri - Chiaravalle

Prima colazione in hotel. Incontro con la guida locale per la visita dell'Abbazia di Casamari, monastero del 1200 con originale struttura architettonica in stile gotico cistercense. Proseguimento all'Isola del Liri per ammirare la cascata alta 27 metri, una delle poche a trovarsi al centro di una città. Pranzo in ristorante. Partenza per il rientro alle varie località di partenza.

- Marina di Montemarcano h. 04:45
- Chiaravalle h. 05:00
- Castelferretti h. 05:05
- Falconara h. 05:15
- Torrette h. 05:25
- Ancona h. 05:30
- Porto Recanati h. 05:50
- Civitanova h. 06:10
- Moie h. 04:30
- Jesi h. 04:45

Per altre località vedi "Navetta Sud" nelle prime pagine del catalogo.

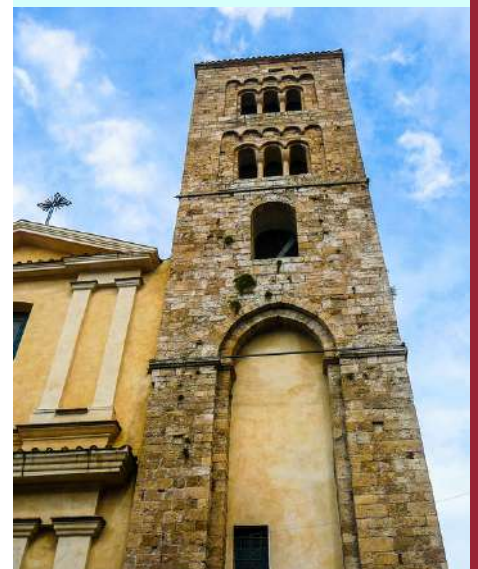

QUOTE



Quota individuale di partecipazione: € 540,00

Supplemento camera singola: € 70,00

Riduzioni: terzo letto adulto: nessuna; terzo letto bambino 0/11: € 60,00

La quota comprende: Viaggio in pullman G.T.; Sistemazione in hotel 3*/3* sup. in camera doppie e servizi privati; Tutti i pasti dal pranzo del primo giorno al pranzo del terzo; Bevande incluse in tutti i pasti (½ acqua minerale + ¼ di vino a testa a pasto); Guide locali come da programma; Assistenza durante il viaggio; Assicurazione Medico-Bagaglio; Tasse, I.V.A. e spese di organizzazione.

La quota non comprende: Extra; ingressi; eventuale tassa di soggiorno; quanto non indicato nella voce "la quota comprende".

01 Maggio



PARTENZE IN AUTOBUS G.T.

Sosta lungo il percorso e arrivo a Trevi. Incontro con la guida locale per la visita guidata di uno dei borghi più belli d'Italia. Immersa tra gli ulivi, Trevi conserva testimonianze romane, come le poderose mura che cingono il centro abitato, e medievali che conferiscono al luogo un'atmosfera particolarmente affascinante. Trasferimento al ristorante per il pranzo con il seguente menù:

Antipasto

Bruschetta all'olio umbro e antipasto misto

Primi Piatti

Tagliatelle al ragù
Strangozzi ciliegini e funghi

Secondo Piatto

Tris di carne arrosto (agnello scottadito, spiedino misto, arista)

Contorni

Patate fritte e insalata mista

Dessert

Tiramisù gelato

Acqua e vino locali

Digestivi e caffè

Nel pomeriggio trasferimento a Spello e tempo libero. Camminando nel suo centro storico ci si ritrova in vie così colorate e piene di fiori da sembrare set fotografici! Rientro alle varie località di partenza.

- Marina di Montemarciano h. 06:20
- Ancona h. 07:00
- Torrette h. 07:10
- Falconara h. 07:15
- Castelferretti h. 07:25
- Chiaravalle h. 07:30
- Jesi h. 07:45
- Moie h. 08:00
- Fabriano h. 08:30

Per altre località vedi "Navetta Ovest" nelle prime pagine del catalogo.



QUOTE



Quota individuale di partecipazione: € 90,00

La quota comprende: Viaggio in autobus G.T.; Visita guidata di Trevi; Pranzo in ristorante con menù indicato comprensivo di bevande; Assistenza per tutta la giornata; Assicurazione Medico-Bagaglio; Tasse, I.V.A. e spese di organizzazione.

La quota non comprende: Extra; ingressi; quanto non indicato nella voce "la quota comprende".

Non sono garantiti posti nello stesso autobus per chi sale in punti di carico differenti

01/04 Maggio



PARTENZE IN AUTOBUS G.T.

1° Giorno: Ancona - Innsbruck

Soste lungo il percorso e pranzo libero. Arrivo ad Innsbruck ed incontro con la guida locale per la visita del centro storico. Questa affascinante città austriaca è un'irresistibile combinazione di cultura urbana vibrante e meraviglie naturali. Trasferimento in hotel, cena e pernottamento.

2° Giorno: Lago di Chiemsee

Colazione in hotel. Partenza per il Lago di Chiemsee, il più grande della Baviera ed imbarco sul battello per l' Isola di Herrenchiemsee, "Isola degli Uomini". Visita del fiabesco Castello di Herrenchiemsee. Pranzo in ristorante. Proseguimento in battello per la Fraueninsel, l'"Isola delle Donne" e tempo libero. Imbarco sul battello per Prien, incontro con il nostro autobus e trasferimento in hotel. Cena e pernottamento.

3° Giorno: Salisburgo - Lago Wolfgangsee

Colazione in hotel. Incontro con la guida locale e mattinata dedicata alla visita guidata di Salisburgo, città natale di Mozart. Pranzo in ristorante. Nel pomeriggio trasferimento a Salzkammergut, la regione dei laghi. Giro in battello sul lago. Al termine rientro in hotel, cena e pernottamento.

4° Giorno: Salisburgo - Ancona

Colazione in hotel e trasferimento alle Miniere di sale di Hallein. Una volta giunti nella galleria, i visitatori scendono fino al lago salato sotterraneo utilizzando i due lunghi scivoli dei minatori. Lì i visitatori resteranno affascinati da uno spettacolo multimediale fatto di elementi sonori e luminosi e da un giro in zattera sul lago (è consigliato indossare un abbigliamento pesante e calzature robuste e comode). Pranzo in ristorante. Partenza per il rientro alle vare località di partenza.

- Ancona h. 05:30
- Torrette h. 05:35
- Falconara h. 05:45
- Castelferretti h. 05:50
- Chiaravalle h. 06:00
- Marina di Montemarçiano h. 06:10
- Senigallia h. 06:30
- Marotta h. 06:40
- Fano h. 06:55
- Pesaro h. 07:10
- Moie h. 05:30
- Jesi h. 05:45

Per altre località vedi "Navetta Nord" nelle prime pagine del catalogo.



QUOTE



Quota individuale di partecipazione: € 790,00

Supplemento camera singola: € 125,00

Riduzioni: terzo letto adulto: nessuna; terzo letto bambino 0/11: € 80,00

La quota comprende: Viaggio in autobus G.T.; Sistemazione in hotel 3*/3* sup. in camere doppie e servizi privati; Pasti dalla cena del primo giorno al pranzo del quarto; Bevande ai pasti (1/2 acqua + una bibita a testa a pasto); Guide locali come da programma; Battello sul Lago di Chiemsee; Biglietto di ingresso al castello di Herrenchiemsee; Giro in battello sul lago Wolfgangsee; Ingresso alle Miniere di sale; Assistenza per tutto il periodo; Assicurazione medica/bagaglio; Tasse; I.V.A. e spese di organizzazione.

La quota non comprende: Altri ingressi; extra; tassa di soggiorno; quanto non indicato nella voce "La quota comprende".

01/04 Maggio



PARTENZE IN AUTOBUS G.T.

1° Giorno: Ancona - Gorizia

Soste lungo il percorso e pranzo libero. Nel primo pomeriggio incontro con la guida locale per la visita di Gorizia, città mediatrice delle culture latina, slava e tedesca. Il primo nucleo urbano si espande scendendo dal Castello a valle. Proseguimento del viaggio, sistemazione in hotel, cena e pernottamento.

2° Giorno: Laghi di Plitvice

Prima colazione in hotel, partenza nella prima mattinata in direzione dei Laghi di Plitvice ed incontro con la guida locale per la visita del Parco Nazionale con i suoi laghi. Pranzo in ristorante. Nel pomeriggio rientro in hotel, cena e pernottamento.

3° Giorno: Abbazia - Rovigno - Pola

Prima colazione in hotel, incontro con la guida locale che ci accompagnerà per tutta la giornata. Inizio con la visita di Abbazia, la più antica località turistica dell'Adriatico orientale. Proseguimento per Rovigno e visita del centro storico. Pranzo in ristorante. Nel pomeriggio trasferimento a Pola principale città dell'Istria che conserva superbi monumenti di quando era una grande colonia Romana. Rientro in hotel, cena e pernottamento.

4° Giorno: Fiume - Ancona

Prima colazione in hotel, trasferimento a Fiume ed incontro con la guida locale per la visita della cittadina conquistata da D'Annunzio e dai suoi legionari nel 1919 (Reggenza del Quarnaro) che rimase Italiana fino al 1945. Pranzo in ristorante. Nel pomeriggio partenza per il rientro alle varie località.

- Ancona h. 05:30
- Torrette h. 05:35
- Falconara h. 05:45
- Castelferretti h. 05:50
- Chiaravalle h. 06:00
- Marina di Montemarcano h. 06:10
- Senigallia h. 06:30
- Marotta h. 06:40
- Fano h. 06:55
- Pesaro h. 07:10
- Moie h. 05:30
- Jesi h. 05:45

Per altre località vedi "Navetta Nord" nelle prime pagine del catalogo.



QUOTE



Quota individuale di partecipazione: € 810,00

Supplemento camera singola: € 120,00

Riduzioni: terzo letto adulto: nessuna; terzo letto bambino 0/11: € 80,00

La quota comprende: Viaggio in Autobus G.T.; Sistemazione in hotel 3*/3* sup. in camere doppie con servizi privati; Pasti dalla cena del 1° giorno al pranzo del 4° giorno; Bevande: ¼ vino e ½ minerale a testa a pasto; Ingresso ai Laghi di Plitvice; Ingresso all' Anfiteatro a Pola; Ingresso al Castello di Tersatto a Fiume; Guide locali come da programma; Assistenza per tutto il tour; Assicurazione Medico-Bagaglio; Tasse - I.V.A. e spese di organizzazione.

La quota non comprende: Altri ingressi; extra; mance; tassa di soggiorno; quanto non indicato nella voce "La quota comprende".

FESTIVAL DEGLI AQUILONI A CERVIA

04 Maggio



Sosta lungo il percorso e arrivo a Cervia. In questo periodo nella spiaggia di Pinarella si tiene il Festival Internazionale dell'Aquilone: la più completa e longeva rassegna di aquiloni d'arte del mondo con oltre 250 artisti del vento e campioni internazionali di volo acrobatico in arrivo da 50 paesi. Trasferimento al ristorante per il pranzo. Nel pomeriggio tempo libero al Villaggio delle Cicogne. Al suo interno, liberi e integrati, vivono centinaia di animali di diverse specie. Prima fra tutte la cicogna bianca, che dà il nome al Villaggio, con i caratteristici grandi nidi tondi che sorgono a una decina di metri d'altezza. Rientro alle varie località di partenza.

PARTENZE IN AUTOBUS G.T.

- Ancona h. 07:30
- Torrette h. 07:35
- Falconara h. 07:45
- Castelferretti h. 07:55
- Chiaravalle h. 08:00
- Marina di Montemarçiano h. 08:10
- Senigallia h. 08:30
- Marotta h. 08:40
- Fano h. 08:55
- Pesaro h. 09:20
- Moie h. 07:30
- Jesi h. 07:45

Per altre località vedi "Navetta Nord" nelle prime pagine del catalogo.

QUOTE



Quota individuale di partecipazione: € 90,00

La quota comprende: Viaggio in autobus G.T.; Pranzo in ristorante; Bevande ai pasti (½ acqua minerale e ¼ di vino a testa a pasto); Assistenza per tutta la giornata; Assicurazione Medico-Bagaglio; Tasse, I.V.A. e spese di organizzazione.

La quota non comprende: Extra; ingressi; quanto non indicato nella voce "la quota comprende".



04/11 Maggio



PARTENZE IN AUTOBUS G.T.

- Ancona h. 04:30
- Torrette h. 04:35
- Falconara h. 04:45
- Castelferretti h. 04:50
- Chiaravalle h. 05:00
- Marina di Montemarignano h. 05:10
- Senigallia h. 05:30
- Marotta h. 05:40
- Fano h. 05:50
- Pesaro h. 06:00
- Moie h. 04:20
- Jesi h. 04:40

Per altre località vedi "Navetta Nord" nelle prime pagine del catalogo.



1° Giorno: Ancona - Bologna - Muscat

Partenza dalle località indicate per l'aeroporto di Bologna. Disbrigo delle formalità di imbarco e partenza con volo di linea per l'Oman. Cambio aeromobile a Istanbul. Alle ore 00:25 arrivo previsto all'aeroporto di Muscat. Incontro con la guida locale in lingua italiana che ci accompagnerà per tutto il tour, trasferimento in hotel e pernottamento.

2° Giorno: Muscat

Prima colazione. In mattinata inizio della visita di Muscat, la capitale del sultanato. Visita alla Grande Moschea con il suo imponente lampadario fatto interamente di cristalli Swarovski ed un enorme tappeto persiano; si continua con il museo Beit Zubair e con il quartiere delle ambasciate. Pranzo in ristorante. Nel pomeriggio si prosegue per il caratteristico souk di Muttrah, la Corniche, la vista all'esterno del palazzo del Sultano, dei forti di Jalali e Mirani e dell'Opera House. Cena in ristorante e pernottamento in hotel.

3° Giorno: Muscat - Ras Al Hadd

Prima colazione. Partenza alla volta di Ras Al Hadd. Dopo una breve sosta al cratere del Biman Sinkhole, si continua in direzione sud costeggiando il Mare Arabico. Arrivo a Wadi Shab. Pranzo in ristorante. Si prosegue alla volta del Wadi Tiwi, un canyon dalle grandiose pareti rocciose, dove si effettuerà una breve passeggiata. Arrivo a Sur, una cittadina racchiusa in una bella baia naturale, con visita al tipico cantiere dei dhow, le imbarcazioni arabe in legno ancora oggi utilizzate dai pescatori del luogo. Arrivo a Ras Al Hadd. Sistemazione in hotel e cena. In serata visita alla famosa Riserva Naturale di Ras Al Jinz dove assistere alle eventuali deposizioni e schiuse delle uova delle tartarughe. Rientro in hotel e pernottamento.



4° Giorno: Ras Al Hadd - Wahiba

Prima colazione. In mattinata partenza alla volta del deserto di Wahiba. Prima sosta a Jalan Bani Bu Ali: foto-stop all'antica fortezza e alla particolare Moschea di Al Samooda. Si giunge negli straordinari paesaggi del Wadi Bani Khalid che con le sue acque blu è un naturale invito ad una breve siesta all'ombra delle palme che costeggiano le sue rive (possibilità di fare il bagno). Pranzo in ristorante. Nel pomeriggio partenza con i fuoristrada per le grandi dune dorate del deserto di Wahiba. Sistemazione al campo per assaporare un'intera notte nel deserto, cena e pernottamento.

5° Giorno: Wahiba - Nizwa

Prima colazione. In mattinata partenza verso Nizwa con sosta al villaggio di Sinaw, famoso per il suo mercato (settimanale). Si prosegue per il bellissimo villaggio di Birkat Al Mauz: passeggiata tra i suoi palmeti e giro tra le antiche case di fango. Pranzo in ristorante. Nel pomeriggio visita al castello di Jabreen risalente al 17° secolo, foto-stop dall'esterno al forte di Bahla, il più antico tra quelli omaniti. Arrivo a Nizwa, sistemazione in hotel. Cena in ristorante e pernottamento.

6° Giorno: Nizwa - Muscat

Prima colazione. In mattinata visita di Nizwa: il forte, strategicamente costruito sulla cima di una collina per dominare la regione circostante, ed il pittoresco mercato del bestiame (settimanale). Partenza verso Muscat con soste per le visite al villaggio "oasi" di Al Hamra, immerso in un'oasi lussureggiante dove le antiche case sono fatte in fango, e al tipico villaggio arroccato sulla montagna di Misfah Al Abreen. Arrivo al Jebel Shams, la montagna più alta dell'Oman, famosa per i suoi bellissimi scenari naturali tra cui il Wadi Gul ed il Gran Canyon. Pranzo in ristorante. Nel tardo pomeriggio arrivo a Muscat. Cena e pernottamento in hotel.



7° Giorno: Muscat

Prima colazione. Trasferimento alla marina e imbarco sul battello che porterà alla scoperta della baia di Muscat con ottime possibilità di incontrare i delfini: la crociera, della durata di circa due ore, permetterà di ammirare la città da un punto di vista inconsueto. Pranzo in ristorante locale. Nel pomeriggio, partenza alla volta della regione di Batinah e arrivo a Nakhal: visita al forte, patrimonio UNESCO, appena riaperto dopo un lungo e attento lavoro di restauro. Rientro a Muscat. Cena e trasferimento in aeroporto. Disbrigo delle formalità di imbarco e decollo per l'Italia con volo di linea, pernottamento a bordo.

8° Giorno: Bologna - Ancona

Cambio aeromobile ad Istanbul. Alle ore 9:40 atterraggio previsto all'aeroporto di Bologna. Incontro con l'autobus e rientro nelle varie località di partenza.



QUOTE



Quota individuale di partecipazione: € 2.140,00

Tasse aeroportuali obbligatorie: € 350,00 (Soggette a variazione fino all'emissione della biglietteria aerea)

Supplemento camera singola: € 390,00

Riduzione terzo letto: Su richiesta

La quota comprende: Trasferimento in autobus G.T dai luoghi di partenza indicati all'aeroporto di Bologna e rientro; Trasporto aereo con voli di linea in classe economica con bagaglio in stiva incluso (1 collo del peso max. di 20 kg a passeggero) ed un bagaglio a mano; sistemazione in camera doppia in hotel di prima categoria locale e notte al campo nel deserto; Tutti i pasti dalla prima colazione del secondo giorno alla cena del 7° giorno; pullman privato e guida locale in lingua italiana per tutto il tour; Escursioni in Jeep e battello; ingressi ai siti indicati in programma; guida locale in lingua italiana per tutto il tour; nostro accompagnatore dall'Italia; Assicurazione medico-bagaglio ed assicurazione annullamento (richiedere condizioni di polizza al momento della prenotazione); tasse e spese di organizzazione.

La quota non comprende: Bevande; altri ingressi; mance; extra personali; quanto non indicato nella voce "la quota comprende".



Documenti: Passaporto con validità residua di almeno 6 mesi dalla data di rientro, al momento della redazione del programma, per i turisti con passaporto italiano, viene concesso il visto gratuito.



PARTENZE IN AUTOBUS G.T.

1° Giorno: Ancona - Milano

Sosta lungo il percorso. Arrivo a Milano ed incontro con la guida che ci accompagnerà per tutta la giornata, inizio della visita della capitale lombarda. Pranzo in ristorante. Nel pomeriggio visita guidata al Museo Teatrale Alla Scala e continuazione della visita nella zona di City life. Trasferimento in hotel, sistemazione nelle camere, cena e pernottamento.

2° Giorno: Milano - Ancona

Colazione in hotel. Mattinata dedicata alla continuazione della visita guidata di Milano. Inizieremo con il Cimitero Monumentale di Milano, un vero e proprio museo a cielo aperto. Continueremo poi con la zona di Porta Nuova: i nuovi grattacieli, sia per l'uso a cui sono stati destinati che per la loro stessa eccezionale struttura, si sono imposti come simboli di una città in continuo cambiamento. Pranzo in ristorante. A seguire tempo libero per visite individuali o shopping. Rientro alle varie località di partenza.

- Ancona h. 05:00
- Torrette h. 05:05
- Falconara h. 05:15
- Castelferretti h. 05:20
- Chiaravalle h. 05:30
- Marina di Montemarignano h. 05:40
- Senigallia h. 06:00
- Marotta h. 06:10
- Fano h. 06:25
- Pesaro h. 06:40
- Moie h. 05:00
- Jesi h. 05:15

Per altre località vedi "Navetta Nord" nelle prime pagine del catalogo.



QUOTE



Quota individuale di partecipazione: € 340,00

Supplemento camera singola: € 35,00

Riduzioni: terzo letto adulto: nessuna; terzo letto bambino 0/11: € 40,00

La quota comprende: Viaggio in autobus G.T.; Sistemazione in hotel 3*/3* sup. in camere doppie e servizi privati; Tutti i pasti dal pranzo del 1° al pranzo del 2° giorno; Bevande ai pasti (½ acqua minerale + ¼ di vino a testa a pasto); Visite guidate come da programma; Ingresso al Museo Teatrale alla scala; Assistenza durante il viaggio; Assicurazione medica/bagaglio; Autostrade, tasse, I.V.A. e spese di organizzazione.

La quota non comprende: Altri ingressi; extra; eventuale Tassa di Soggiorno; quanto non indicato nella voce "la quota comprende".

VOLTERRA E PECCIOLI

11 Maggio



PARTENZE IN AUTOBUS G.T.

- Marina di Montemarciano h. 03:45
- Ancona h. 04:30
- Torrette h. 04:35
- Falconara h. 04:45
- Castelferretti h. 04:55
- Chiaravalle h. 05:00
- Jesi h. 05:15
- Moie h. 05:30
- Fabriano h. 06:00

Sosta lungo il percorso e arrivo a Volterra. Incontro con la guida locale per la visita della città borgo toscana che domina la valle di Cecina. Vale la pena indossare scarpe comode e partire alla scoperta di questa città in un continuo sali e scendi tra i suoi vicoli, fino a giungere alla bella piazza dei Priori, cuore del centro. Le mura imponenti cingono una storia antica di secoli, con resti etruschi che si fondono con quelli romani e medievali. Pranzo in ristorante. Nel pomeriggio trasferimento a Peccioli e tempo libero a disposizione nell'antico centro medievale della Valdera. Rientro alle varie località di partenza.

Per altre località vedi "Navetta Ovest" nelle prime pagine del catalogo.

QUOTE



Quota individuale di partecipazione: € 110,00

La quota comprende: Viaggio in autobus G.T.; Guida locale per tutta la mattinata; Pranzo al ristorante con bevande (½ acqua minerale + ¼ di vino a testa a pasto); Assistenza per tutta la giornata; Assicurazione Medico-Bagaglio; Tasse, I.V.A. e spese di organizzazione.

La quota non comprende: Ingressi; extra; quanto non menzionato nella voce "la quota comprende".



12/20 Maggio



PARTENZE IN AUTOBUS G.T.

- Marina di Montemarciano h. 12:20
- Ancona h. 13:00
- Torrette h. 13:05
- Falconara h. 13:15
- Castelferretti h. 13:25
- Chiaravalle h. 13:30
- Jesi h. 13:50
- Moie h. 14:10
- Fabriano h. 14:30

Per altre località vedi "Navetta Ovest" nelle prime pagine del catalogo.



MADAGASCAR

Situato al largo delle coste del Mozambico, il Madagascar deve il suo appellativo di Isola rossa al colore del suo suolo ricco di laterite, che tinge anche le acque dei fiumi, arrivando fino al mare. I paesaggi che si susseguono sono numerosi: un paradiso naturalistico con bianche spiagge e splendide barriere coralline, una zona arida caratterizzata da foreste di baobab e piante spinose, una folta foresta pluviale nella zona orientale e, sugli altopiani, colline coltivate a vigneti e risaie. Il Madagascar, più che un'isola, rappresenta quasi un continente a sé per la sua varietà di habitat, senza contare che flora e fauna, per il 90%, sono impossibili da trovare in qualsiasi altra parte del mondo.

1° Giorno: Ancona - Roma Fiumicino

Soste lungo il percorso autostradale e arrivo all'aeroporto di Roma Fiumicino. Disbrigo delle formalità di imbarco e doganali. Alle 21.35 partenza con volo I.T.C. per il Madagascar. Pernottamento a bordo.

Dal 2° al 8° Giorno: Nosy Be – BRAVO PREMIUM ANDILANA BEACH RESORT

Arrivo in aeroporto e ritiro dei bagagli. Trasferimento collettivo in pullman. Arrivo al villaggio Bravo Premium Andilana Beach e soggiorno con trattamento di All Inclusive (vv paragrafo). Intere giornate a disposizione per relax, attività balneari e sportive.

9° Giorno: Nosy Be Madagascar – Ancona

Colazione in hotel. Trasferimento collettivo in pullman per l'aeroporto in tempo utile per il check in e controllo doganali. Alle 09.30 partenza con volo I.T.C. per l'aeroporto di Roma Fiumicino. Sbarco, ritiro dei bagagli ed incontro con il nostro pullman per il rientro alle varie località di partenza.



QUOTE



Quota individuale di partecipazione: € 1.940,00

Tasse aeroportuali e oneri carburante: € 290,00

(Soggette a variazione fino all'emissione della biglietteria aerea)

Supplemento camera singola: € 520,00 Su richiesta

Supplemento camera vista mare: € 110,00

Riduzione 3° letto bambini (2/12 anni): € 540,00

Riduzione 3° letto adulti in camera queen: € 60,00

Supplemento assicurazione annullamento integrativa: € 75,00 a persona

(Annullamento per motivi documentabili fino al giorno della partenza, incluso il Covid19)

La quota comprende: Trasferimento in autobus G.T. per l'aeroporto di Roma Fiumicino e rientro; Volo i.t.c. in classe economica andata e ritorno; Bagaglio in stiva e a mano (23 kg in stiva, 8 kg a mano); Trasferimenti collettivi da aeroporto a villaggio e viceversa; Sistemazione in camera King Size o Queen Size vista giardino in villaggio (vedi descrizione); All inclusive dal pranzo del secondo giorno alla colazione del nono; Bevande ai pasti e durante la giornata come da paragrafo "all inclusive"; Animazione diurna e serale; Assistenza personale Alpitour in loco; Nostra assistenza per tutto il viaggio/soggiorno; Assicurazione medica/bagaglio/annullamento (annullamento per motivi documentabili escluse Epidemie e Pandemie ed anche il Covid19 fino a 4 giorni prima della partenza. Spese mediche fino a € 30.000); Tasse, I.V.A. e spese di organizzazione.

La quota non comprende: Visto di ingresso da regolare in loco (circa € 35,00 a persona, da riconfermare in loco); pasti non indicati in programma; tasse di soggiorno da saldare in hotel; visita e escursioni facoltative; spese di facchinaggio; mance; extra personali; quanto non indicato nella quota comprende.



Bravo Premium Andilana Beach Resort: Il Bravo Premium Andilana Beach Resort è un vero paradiso terrestre che sorge sull'omonima spiaggia dell'isola di Nosy Be, a nord del Madagascar. Il villaggio offre due splendide spiagge private di sabbia bianca e fine, riservate esclusivamente ai clienti Bravo. Una delle due spiagge è perfetta per chi ama il divertimento, mentre l'altra è dedicata al relax per soli adulti. Ombrelloni, lettini e teli mare sono disponibili gratuitamente sia in spiaggia che in piscina. Il Bravo Premium Andilana Beach Resort a Nosy Be offre un'esperienza gastronomica di altissima qualità, perfetta per chi cerca il massimo del comfort e del gusto. Troverai 204 camere distribuite in quattro edifici, progettate per offrire spazio e luminosità, divise in diverse categorie:

King-size: con letto matrimoniale, vista giardino o mare.

Queen-size: con due letti alla francese, vista giardino o mare.

In ogni camera: Doccia e asciugacapelli, Aria condizionata e TV satellitare, Cassetta di sicurezza, Minifrigo e bollitore. Al Bravo Premium Andilana Beach Resort potrai dedicarti a tante attività di ogni tipo come per esempio: Canoe, Beach volley e beach tennis, Calciotto, Campo di padel, Tennis su due campi in erba sintetica illuminati, Bocce e ping-pong, Acquagym, Palestra attrezzata e climatizzata. Nel resort troverai anche 150.000 m² di giardino tropicale con parco zoologico, ospitante lemuri, camaleonti e una tartaruga gigante. Intrattenimento serale con Serate a tema come Madagascar Day (piatti locali), Flower Power (musica anni '70 e '80), White Night e Love Tree per un aperitivo speciale.

Trattamento Formula tutto incluso: Cocktail di benvenuto all'arrivo e bottiglia d'acqua in camera, Colazione, pranzo e cena al ristorante principale con servizio a buffet, Possibilità di pranzare al ristorante sulla spiaggia con pizza, focaccia, insalate e frutta, oppure al Pily Pily con servizio a buffet (caffè, birra e vino in bottiglia sono a pagamento al Pily Pily), Show cooking con uno chef italiano al ristorante principale, Snack dolci e salati durante il giorno nei bar del resort, Merenda pomeridiana con crepes, pasticceria e Tea Time, Passaggio di frutta e dolci direttamente in spiaggia, Aperitivi alcolici e analcolici con snack salati tutti i giorni, Cena tipica malgascia e cena di arrivederci, Happening gastronomici diurni e serali. Bevande illimitate (a dispenser o bicchiere): acqua, soft drink, frullati di frutta tropicale, birra locale, vino della casa, alcolici locali, cocktail con alcolici locali, caffetteria inclusa caffè espresso, tè e infusi. Una prova di immersione in piscina con il centro diving. Wi-Fi gratuito nelle aree comuni.

IL TRENO DEI SAPORI

17/18 Maggio



PARTENZE IN AUTOBUS G.T.

1° Giorno: Ancona - Borghetto sul Mincio - Sigurtà

Sosta lungo il percorso. Arrivo a Borghetto sul Mincio ed incontro con la guida locale per la visita del suggestivo villaggio di mulini, così pittoresco da non sembrare vero: un pugno di case, circondate da fortificazioni medievali che da secoli convivono con l'acqua e dall'acqua hanno sempre tratto ragione d'esistenza, fortune e fama. Pranzo in ristorante. Nel pomeriggio ingresso al Parco Giardino Sigurtà (ingresso incluso) per la visita libera dello stupendo Parco definito un "Tempio della Natura". A seguire trasferimento in hotel, cena e pernottamento.

2° Giorno: Iseo - Treno dei sapori - Ancona

Colazione in hotel. Incontro con la guida ad Iseo e trasferimento a piedi all'imbarcadero. Partenza con battello ad uso esclusivo, in direzione Montisola. Arrivo, sbarco e visita guidata del caratteristico borgo. A seguire tempo libero. Partenza in battello in direzione Sale Marasino, sbarco e trasferimento a piedi in stazione. Partenza a bordo del Treno dei Sapori. La struttura e il fascino del mezzo sono quelli di metà '900 mentre gli interni, totalmente rinnovati, offrono dispositivi multimediali e aria condizionata. Pranzo a bordo. Alle 15.00 circa arrivo a Iseo e visita guidata del borgo. Al termine della visita tempo libero a disposizione ed incontro con l'autobus. Rientro alle varie località.

- Ancona h. 05:00
- Torrette h. 05:05
- Falconara h. 05:15
- Castelferretti h. 05:25
- Chiaravalle h. 05:30
- Marina di Montemarçiano h. 05:40
- Senigallia h. 06:00
- Marotta h. 06:10
- Fano h. 06:25
- Pesaro h. 06:40
- Moie h. 05:00
- Jesi h. 05:15

Per altre località vedi "Navetta Nord" nelle prime pagine del catalogo.



QUOTE



Quota individuale di partecipazione: € 360,00

Supplemento camera singola: € 35,00

Riduzioni: terzo letto adulto: nessuna; terzo letto bambino 0/11: € 40,00

La quota comprende: Viaggio in autobus G.T.; Sistemazione in hotel 3*/3* sup. in camere doppie con servizi privati; Tutti i pasti dal pranzo del 1° al pranzo del 2° giorno all'interno del treno dei sapori con menù dedicato; Bevande ai pasti: ½ minerale e ¼ di vino a testa a pasto (nel treno inclusa ½ acqua minerale, degustazione di tre vini della franciacorta); Guida locale come da programma; Ingresso al Parco Giardino Sigurtà; Battello ad uso esclusivo nel Lago d'Iseo; Treno dei sapori da Sale Marasino e Iseo; Tasse, I.V.A. spese di organizzazione; Assistenza durante il viaggio; Assicurazione Medico-Bagaglio.

La quota non comprende: Altri ingressi; extra; tassa di soggiorno; quanto non indicato nella voce "La quota comprende".

NAPOLI

18 Maggio



Arrivo a Napoli e trasferimento nella zona del Museo Cappella San Severo, dove è esposto uno dei più grandi capolavori della scultura mondiale: il Cristo velato. Tutti coloro che ammirano l'opera rimangono esterrefatti dalle abilità dello scultore che ha saputo conferire al corpo di Cristo caratteristiche davvero uniche, tanto da sembrare vero. Ingresso e audioguida per la visita. Pranzo libero. Nel pomeriggio tempo libero a disposizione per shopping o visite individuali. Rientro alle varie località di partenza.

PARTENZE IN AUTOBUS G.T.

- Marina di Montemarciano h. 03:45
- Chiaravalle h. 04:00
- Castelferretti h. 04:10
- Falconara h. 04:15
- Torrette h. 04:25
- Ancona h. 04:30
- Porto Recanati h. 04:50
- Civitanova h. 05:10
- Moie h. 03:30
- Jesi h. 03:45

Per altre località vedi "Navetta Sud" nelle prime pagine del catalogo.

QUOTE



Quota individuale di partecipazione: € 105,00

La quota comprende: Viaggio in autobus G.T.; Ingresso ed audioguide per la visita guidata della Cappella Sansevero; Assistenza durante il viaggio; Assicurazione medica/bagaglio; Tasse, I.V.A. e spese di organizzazione.

La quota non comprende: Altri ingressi; extra personali; pasti; quanto non indicato nella voce "la quota comprende".

SAN GIOVANNI ROTONDO: SAN PIO

24 Maggio



Sosta lungo il percorso e arrivo a San Giovanni Rotondo. Visita al vecchio ed al nuovo santuario progettato da Renzo Piano. Possibilità di partecipare alla Santa Messa e visita alla Tomba di Padre Pio. Pranzo libero, al sacco o al ristorante.

Nel pomeriggio trasferimento a Monte Sant'Angelo. Sosta e visita al santuario di San Michele fondato nell'anno 490; nella chiesa-grotta l'acqua che gronda dalla roccia è ritenuta miracolosa. Rientro alle località di partenza.

PARTENZE IN AUTOBUS G.T.

- Marina di Montemarciano h. 03:45
- Chiaravalle h. 04:00
- Castelferretti h. 04:10
- Falconara h. 04:15
- Torrette h. 04:20
- Ancona h. 04:30
- Porto Recanati h. 04:50
- Civitanova h. 05:10
- Moie h. 03:30
- Jesi h. 03:45

Per altre località vedi "Navetta Sud" nelle prime pagine del catalogo.

QUOTE



Quota individuale di partecipazione: € 75,00

La quota comprende: Viaggio in pullman G.T.; Pedaggio per l'ingresso a San Giovanni Rotondo; Assistenza durante la giornata; Autostrade, tasse, I.V.A., spese di organizzazione; Assicurazione Medico-Bagaglio.

La quota non comprende: Extra; pasti; quanto non indicato nella voce "la quota comprende".

CARRARA E LE CAVE DI MARMO

24/25 Maggio



PARTENZE IN AUTOBUS G.T.

1° Giorno: Ancona - Carrara - Cave di marmo

Sosta lungo il percorso. Arrivo a Carrara e visita guidata del Centro storico, dove troveremo botteghe artigiane del '300, il Duomo ed il castello Malaspina (XI sec.), case, fontane, marciapiedi e strade rigorosamente edificate con l'unico materiale disponibile: il marmo. Pranzo in ristorante. Nel pomeriggio sosta in località La Piana (bacino di Colonnata) dove la guida ci fornirà tutte le informazioni relative alle tecniche estrattive e di trasporto del marmo; poi con mezzi fuoristrada (8 persone a jeep) raggiungeremo in poco tempo le cave più alte fino a 1000 mt. di altitudine. Al termine sosta in una larderia per assaggiare il famoso lardo. Trasferimento in hotel, sistemazione nelle camere, cena e pernottamento.

2° Giorno: Garfagnana - Ancona

Prima colazione in hotel. Partenza alla volta della Garfagnana, terra ricca di borghi medievali, imponenti fortezze, spettacolari grotte e riserve naturali. Con la guida locale visiteremo le località più belle: Castelnuovo di Garfagnana, Castevecchio Pascoli, Barga, Ponte del Diavolo, ecc. Pranzo in ristorante. Nel pomeriggio rientro alle varie località di partenza.

- Ancona h. 05:00
- Torrette h. 05:05
- Falconara h. 05:15
- Castelferretti h. 05:20
- Chiaravalle h. 05:30
- Marina di Montemarciano h. 05:40
- Senigallia h. 06:00
- Marotta h. 06:10
- Fano h. 06:25
- Pesaro h. 06:40
- Moie h. 05:00
- Jesi h. 05:15

Per altre località vedi "Navetta Nord" nelle prime pagine del catalogo.

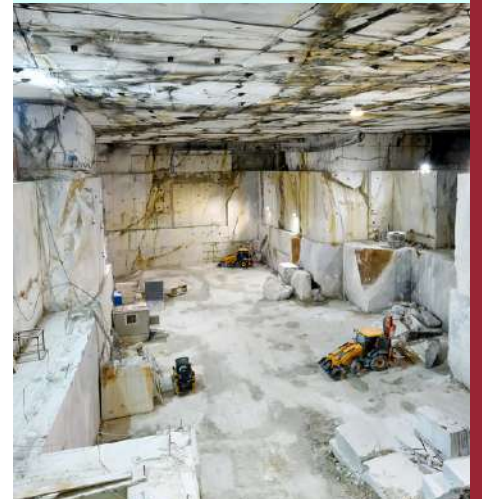

QUOTE



Quota individuale di partecipazione: € 320,00

Supplemento camera singola: € 35,00

Riduzioni: terzo letto adulto: nessuna; terzo letto bambino 0/11: € 30,00

La quota comprende: Viaggio in Autobus G.T.; Sistemazione in hotel 3*/3* sup. in camere doppie con servizi privati; Tutti i pasti dal pranzo del primo giorno al pranzo del secondo; Bevande ai pasti (½ acqua minerale e ¼ di vino a testa a pasto); Guida locale come da programma; Escursione in Jeep alle cave di marmo; Assistenza durante il viaggio; Assicurazione Medico-Bagaglio; Pedaggi autostradali; Tasse, I.V.A. e spese di organizzazione.

La quota non comprende: Ingressi; extra; eventuale Tassa di Soggiorno; quanto non indicato nella voce "la quota comprende".

PESCARA E PRANZO NEL TRABOCCO

25 Maggio



PARTENZE IN AUTOBUS G.T.

- Marina di Montemarcano h. 06:15
- Chiaravalle h. 06:30
- Castelferretti h. 06:40
- Falconara h. 06:45
- Torrette h. 06:55
- Ancona h. 07:00
- Porto Recanati h. 07:20
- Civitanova h. 07:40
- Moie h. 06:00
- Jesi h. 06:15

Per altre località vedi "Navetta Sud" nelle prime pagine del catalogo.

Soste lungo il percorso e arrivo a Fossacesia per la visita all'Abbazia benedettina di S. Giovanni in Venere. Proseguimento sulla "Costa dei Trabocchi" e trasferimento a Punta Tufano. Pranzo a base di pesce su di un caratteristico Trabocco: macchina da pesca simile a una ragnatela di assi, pali e reti a bilancia collegata con la terraferma con delle passerelle di legno (in caso di avverse condizioni meteo il pranzo sarà consumato in ristorante). Nel pomeriggio proseguimento per Pescara ed incontro con la guida locale per la visita della città bagnata dal Mar Adriatico da un lato e circondata dalle montagna abruzzesi dall'altro. Al termine rientro alle varie località di partenza.

QUOTE



Quota individuale di partecipazione: € 110,00

La quota comprende: Viaggio in pullman G.T.; Guida per tutta la giornata; Pranzo a base di pesce sul "Trabocco"; Bevande (½ acqua minerale + ¼ di vino a testa a pasto); Assistenza durante il viaggio; Assicurazione Medico-Bagaglio; Autostrade, tasse, I.V.A. e spese di organizzazione.

La quota non comprende: Extra; ingressi; quanto non indicato nella voce "la quota comprende".





PARTENZA DALL'AEROPORTO DI ANCONA

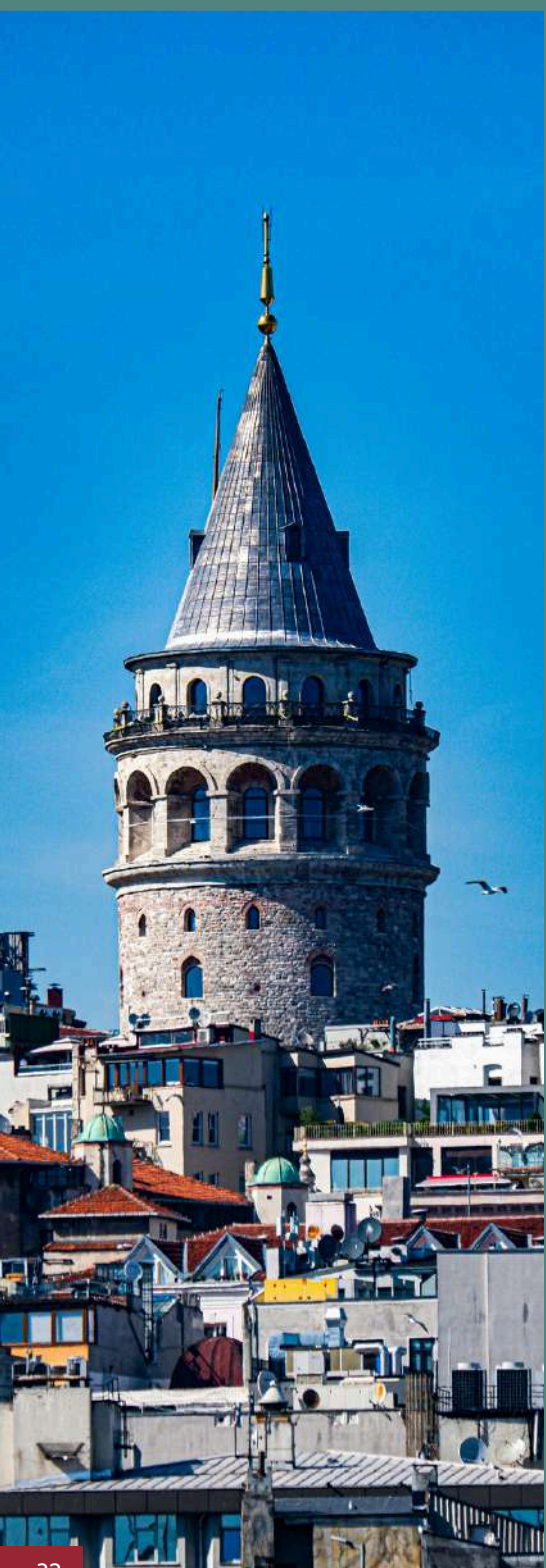

1° Giorno: Ancona - Istanbul - Cappadocia

Ritrovo dei partecipanti nel salone partenze dell'aeroporto di Falconara/Ancona. Decollo, in orario da definire, con volo speciale diretto per Istanbul. All'arrivo incontro con l'autobus e la guida locale in lingua italiana che ci seguirà per tutto il tour. Partenza per il Corno d'Oro, l'antico porto bizantino e ottomano. Pranzo in ristorante presso il Ponte di Galata. Possibilità di partecipare a una crociera (facoltativa, a pagamento) sul Bosforo, per ammirare il versante asiatico ed europeo della città. Visita alla Moschea di Rustempasa. Sosta al Mercato delle Spezie, conosciuto anche con il nome di Mercato Egiziano. Trasferimento in albergo. Cena e pernottamento.

2° Giorno: Istanbul

Prima colazione in albergo. Partenza per la penisola antica. Visita all'Ippodromo, sede delle corse delle bighe; agli obelischi e alla Moschea del Sultano Ahmet. Tempo libero per visitare autonomamente la Chiesa di Santa Sofia (ingresso escluso), capolavoro dell'architettura bizantina. Pranzo in ristorante. Visita al Palazzo Topkapi inclusa la sezione dell'Harem e la Chiesa di Santa Irene. Visita alla Cisterna Basilica, costruita sotto il regno di Giustiniano I nel 532. Rientro in albergo. Cena e pernottamento.

3° Giorno: Istanbul - Pergamo - Izmir

Prima colazione in albergo. Partenza per Pergamo, attraversando il Ponte Euroasia, famoso per il suo panorama e il Ponte di Osmangazi, il quarto ponte più lungo al mondo per lunghezza della sua campata centrale. Sosta in una cooperativa locale per la lavorazione delle ceramiche dipinte a mano. Pranzo in ristorante. Proseguimento per Pergamo, una delle città antiche più importanti dell'Asia Minore, dove nell'Acropoli sulla collina sovrastante della città moderna, vi sono i resti delle celebri biblioteca, un tempo una delle più grandi del mondo antico. Sosta al suggestivo teatro che vanta una vista mozzafiato, ai Templi di Dionisio, all'altare monumentale di Zeus, uno dei capolavori dell'arte ellenistica, e visita all'Asclepion, l'antico centro di cura dedicato al dio della salute, Esculapio. Trasferimento in albergo. Cena e pernottamento.



4° Giorno: Izmir - Pamukkale

Prima colazione in albergo. Partenza per Izmir, la terza città più grande della Turchia, considerata una delle più belle dopo Istanbul. Tempo libero nel centro città. Pranzo in ristorante. Visita a Efeso, con il suo Tempio di Adriano, la Biblioteca di Celsio, il Grande Teatro e l'Efesus Experience Museum. Sosta presso una caratteristica pelletteria. Trasferimento in albergo. Possibilità di usare la piscina termale. Cena e pernottamento. Possibilità di partecipare a uno spettacolo dei dervisci danzanti (facoltativo, a pagamento).

5° Giorno: Pamukkale - Konya

Prima colazione in albergo. Visita all'antica Hierapolis, ricostruita dopo il terremoto del 17 d.C., e a Pamukkale, con le sue vasche naturali formate dal millenario scorrere dell'acqua calcarea; qui sembra che il tempo si sia fermato e che le cascate di una gigantesca fontana si siano pietrificate come suggerisce il nome del luogo che tradotto in italiano significa "fortezza di cotone". Pranzo in ristorante. Partenza per Konya, città legata al fondatore del movimento dei dervisci rotanti: Mevlana, un mistico musulmano contemporaneo di San Francesco. Visita del Mausoleo trasformato oggi in museo ma comunque ancora luogo di pellegrinaggio. Trasferimento in albergo. Cena e pernottamento.

6° Giorno: Konya - Cappadocia

Prima colazione in albergo. Partenza per la Cappadocia, con sosta al Caravanserraglio di Sultanhani. Visita a una delle città sotterranee (Ozkonak, Saratli o Mazi). Pranzo in ristorante. Visita a Cavusin che presenta uno straordinario villaggio troglodita, abbandonato e arroccato su di una falesia. Qui vi addenterete in uno scosceso e labirintico complesso di case abbandonate scavate nella parete rocciosa e potrete vedere una delle chiese più antiche della Cappadocia, la Chiesa di San Giovanni Battista. Proseguimento con la visita a Mustafapasa, anticamente chiamata Sinasos che è un'incredibile cittadina della Cappadocia. Possibilità di partecipare ad un'escursione in Jeep Safari (facoltativa, a pagamento). Trasferimento in albergo. Cena e pernottamento.





7° Giorno: Cappadocia

Possibilità di partecipare a una gita in mongolfiera per ammirare dall'alto il paesaggio unico della Cappadocia, illuminato dall'alba (facoltativa, a pagamento e soggetta a disponibilità. Potrebbe essere annullata per condizioni meteo avverse). Prima colazione in albergo. Visita alla Valle di Devrent, dove la roccia erosa ha creato picchi e obelischi, e al Museo all'aperto di Goreme, famoso per le colonne rocciose chiamate "camini delle fate" per il loro aspetto fiabesco. Sosta in una cooperativa dei tappeti per scoprirne la lavorazione. Pranzo in ristorante. Visita esterna alla Cittadella di Uchisar situata all'interno di un cono di roccia tufacea. Proseguimento con la visita alla Valle di Guvercinlik, detta pure Valle dei Piccioni; alla Valle Rosa, uno dei luoghi più belli della Cappadocia e alla Valle dell'Amore. Visita a un laboratorio di lavorazione di pietre preziose, oro e argento. Rientro in albergo. Cena e pernottamento. Possibilità di partecipare a una serata folkloristica con danzatrice del ventre (facoltativa, a pagamento).

8° Giorno: Cappadocia - Ancona

Prima colazione in albergo. Trasferimento in aeroporto e partenza con volo speciale diretto per Ancona.

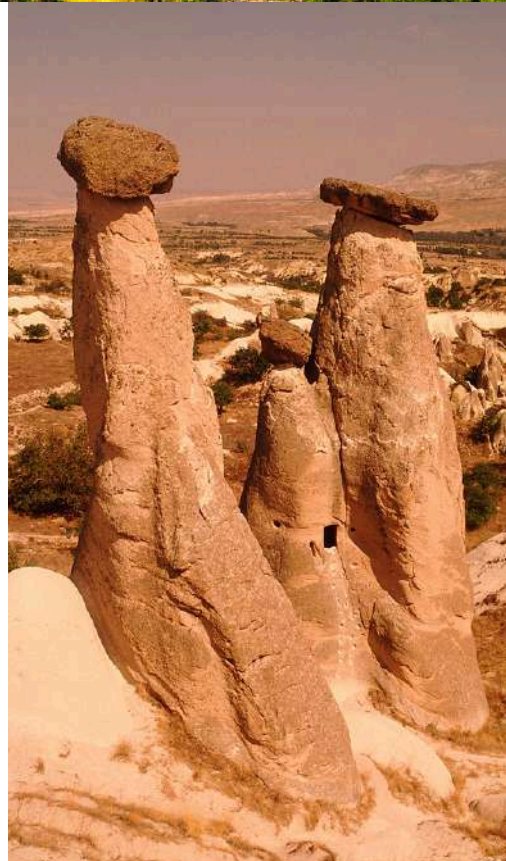

QUOTE



Quota individuale di partecipazione: € 1.450,00

Tasse aeroportuali obbligatorie: € 100,00 (**Soggette a variazione fino all'emissione della biglietteria aerea**)

Quota d'iscrizione, assicurazione medica e annullamento: € 75,00

Supplemento camera singola: € 350,00

Quote da page in loco:

- **Forfait ingressi ai siti indicati:** € 215,00 a persona
- **Mance e quote di servizio:** € 25,00 a persona

La quota comprende: Trasporto aereo con volo ITC da Ancona, franchigia bagaglio in stiva di 20 kg + bagaglio a mano; Voli e trasporti interni come indicato nel programma; Sistemazione in camere doppie con servizi, in hotel di categoria 5 stelle / 4 stelle superiori (classificazione locale); Tutti i pasti come da programma bevande escluse (dal pranzo del primo giorno alla prima colazione dell'ottavo giorno); Visite ed escursioni, con guida/accompagnatore locale parlante italiano, come indicate nel programma; Assistenza di nostro accompagnatore dall'Italia; Assicurazione medica e bagaglio; Assicurazione contro le penalità di annullamento; Quote e tasse di iscrizione; Borsa da viaggio, etichette bagaglio e guida illustrativa.

La quota non comprende: Facchinaggio; ingressi da pagare in loco € 215,00; spese di servizio da pagare in loco € 25,00; bevande; extra personali in genere; tutto quanto non indicato nel programma.



Documenti: Per i turisti italiani, per recarsi in Turchia, è sufficiente la carta di identità valida per l'espatrio (escluso con rinnovo della validità) oppure il passaporto; entrambi con validità residua di almeno 6 mesi.

LA PUGLIA DI AL BANO E ROMINA

31 Maggio / 02 Giugno



PARTENZE IN AUTOBUS G.T.

1° Giorno: Chiaravalle - Bari

Soste lungo il percorso autostradale e arrivo a Bari. Pranzo in ristorante. Nel pomeriggio incontro con la guida per la visita guidata della città divisa in due parti che sono "Bari Vecchia", il nucleo medioevale più antico racchiuso all'interno delle mura e "Bari Murattiana" che è la zona costruita da Gioacchino Murat nell'Ottocento come ampliamento della città antica. Trasferimento in hotel, cena e pernottamento.

2° Giorno: Lecce - Tenuta Al Bano

Prima colazione in hotel. Giornata dedicata ai luoghi di Al Bano e Romina. Trasferimento a Lecce ed incontro con la guida locale per la visita della capitale del Salento ricca di architettura Barocca e per questo definita Firenze del Sud. Pranzo in ristorante. Nel pomeriggio trasferimento alle Tenute di Al Bano per la visita all'interno delle bellissime Tenute del cantante che permette di rivivere una storia millenaria alla scoperta dell'antico bosco "Curtipitri" e dell'azienda vinicola "Al Bano". La visita guidata si conclude con la degustazione di una selezione di 4 vini della cantina "Al Bano" accompagnata da una serie di "sfizierie" del territorio. Rientro in hotel, cena e pernottamento.

3° Giorno: Taranto - Chiaravalle

Prima colazione in hotel, trasferimento a Taranto ed incontro con la guida per la visita guidata della città, nota come "Città dei due mari" per la posizione geografica a cavallo tra due specchi d'acqua: il Mar Grande e Mar Piccolo. Pranzo in ristorante. Al termine rientro alle varie località di partenza.

- Marina di Montemarçiano h. 05:15
- Chiaravalle h. 05:30
- Castelferretti h. 05:35
- Falconara h. 05:45
- Torrette h. 05:55
- Ancona h. 06:00
- Porto Recanati h. 06:20
- Civitanova h. 06:40
- Moie h. 05:00
- Jesi h. 05:15

Per altre località vedi "Navetta Sud" nelle prime pagine del catalogo.



QUOTE



Quota individuale di partecipazione: € 570,00

Supplemento camera singola: € 70,00

Riduzioni: terzo letto adulto: nessuna; terzo letto bambino 0/11: € 60,00

La quota comprende: Viaggio in pullman G.T.; Sistemazione in hotel 3*/3* sup. in camera doppia e servizi privati; Tutti i pasti dal pranzo del primo giorno al pranzo del terzo; Bevande incluse in tutti i pasti (½ acqua minerale + ¼ di vino a testa a pasto); Ingresso e visita guidata alle Tenute di Al Bano; Degustazione presso le Tenute di Al Bano; Guida locale come da programma; Assistenza durante il viaggio; Assicurazione Medico-Bagaglio; Pedaggi autostradali, Tasse, I.V.A. e spese di organizzazione.

La quota non comprende: Altri ingressi; extra; tassa di soggiorno; quanto non indicato nella voce "la quota comprende".

MERANO E LAGO DI BRAIES

31 Maggio / 02 Giugno



PARTENZE IN AUTOBUS G.T.

1° Giorno: Ancona - Merano

Soste lungo il percorso e arrivo a Merano. Pranzo in birreria Forst. Al termine incontro con la guida e visita guidata di Merano. Grazie alla sua posizione geografica, in una conca naturalmente protetta, la zona gode di un piacevole clima mite. Simbolo della città è il Kurhaus, bellissimo ed importante edificio in stile liberty, posto lungo la passeggiata Lungopassirio nel centro della città. Trasferimento in hotel, cena e pernottamento.

2° Giorno: Lago di Resia - Castello di Trautmansdorff

Colazione in hotel e partenza per Curon paesino conosciuto soprattutto per il suo campanile romanico che emerge dal Lago di Resia. Tempo libero a disposizione. Pranzo in ristorante. Nel pomeriggio trasferimento al Castello di Trautmansdorff per la visita guidata ai giardini che riuniscono in un anfiteatro naturale paesaggi esotici e mediterranei. Rientro in hotel, cena e pernottamento.

3° Giorno: Lago di Braies - Ancona

Prima colazione in hotel. Partenza per il Lago di Braies uno dei luoghi della Val Pusteria che non si dimenticano facilmente: acque dalle sfumature verdi-turchesi, barchette di legno che sembrano quasi sospese sulla superficie dell'acqua e, tutt'intorno, foreste di abeti e montagne maestose tra cui i Dodici Apostoli e la Croda del Becco. Tempo libero a disposizione. Pranzo in ristorante. Nel primo pomeriggio partenza per il rientro alle varie località.

- Ancona h. 05:30
- Torrette h. 05:35
- Falconara h. 05:45
- Castelferretti h. 05:50
- Chiaravalle h. 06:00
- Marina di Montemarçiano h. 06:10
- Senigallia h. 06:30
- Marotta h. 06:40
- Fano h. 06:55
- Pesaro h. 07:10
- Moie h. 05:30
- Jesi h. 05:45

Per altre località vedi "Navetta Nord" nelle prime pagine del catalogo.



QUOTE



Quota individuale di partecipazione: € 540,00

Supplemento camera singola: € 70,00

Riduzioni: terzo letto adulto: nessuna; terzo letto bambino 0/11: € 60,00

La quota comprende: Viaggio in autobus G.T.; Sistemazione in hotel 3*/3* sup. in camere doppie con servizi privati; Tutti i pasti dal pranzo del primo giorno al pranzo del terzo; Bevande ai pasti (½ acqua minerale + ¼ di vino a testa a pasto); Guide come da programma; Ingressi ai Giardini del Castello di Trauttmansdorff; Assistenza durante il viaggio; Tasse, IVA e spese di organizzazione.

La quota non comprende: Extra; altri ingressi; eventuale tassa di soggiorno; quanto non indicato nella voce "la quota comprende".

LE GROTTE DI STIFFE

02 Giugno



PARTENZE IN AUTOBUS G.T.

- Marina di Montemarcano h. 05:45
- Chiaravalle h. 06:00
- Castelferretti h. 06:10
- Falconara h. 06:15
- Torrette h. 06:25
- Ancona h. 06:30
- Porto Recanati h. 06:50
- Civitanova h. 07:10
- Moie h. 05:30
- Jesi h. 05:45

Per altre località vedi "Navetta Sud" nelle prime pagine del catalogo.

Sosta lungo il percorso ed arrivo alle Grotte di Stiffe. Celebri per la loro bellezza naturale, l'importanza geologica e la loro unicità, queste grotte si trovano nel cuore del Parco Regionale Velino Sirente. Incontro con la guida per la visita guidata. La visita ha una durata di 60 minuti. Il percorso andata e ritorno è lungo 1400 metri ed è attrezzato con camminamenti facilmente accessibili, con presenza di diverse scalinate. La temperatura interna è di 10 gradi tutto l'anno e si consiglia un abbigliamento adeguato e scarpe comode possibilmente con suola antiscivolo. Trasferimento al ristorante per il pranzo. Nel pomeriggio trasferimento a L'Aquila e tempo libero. Rientro alle varie località.

QUOTE

Quota individuale di partecipazione: € 100,00



La quota comprende: Viaggio in autobus G.T.; Ingresso alle Grotte di Stiffe; Pranzo in ristorante con bevande comprese (½ acqua minerale + ¼ di vino a testa a pasto); Assistenza per tutta la giornata; Assicurazione Medico-Bagaglio; Tasse, IVA e spese di organizzazione.

La quota non comprende: Extra; altri ingressi; quanto non indicato nella voce "la quota comprende".

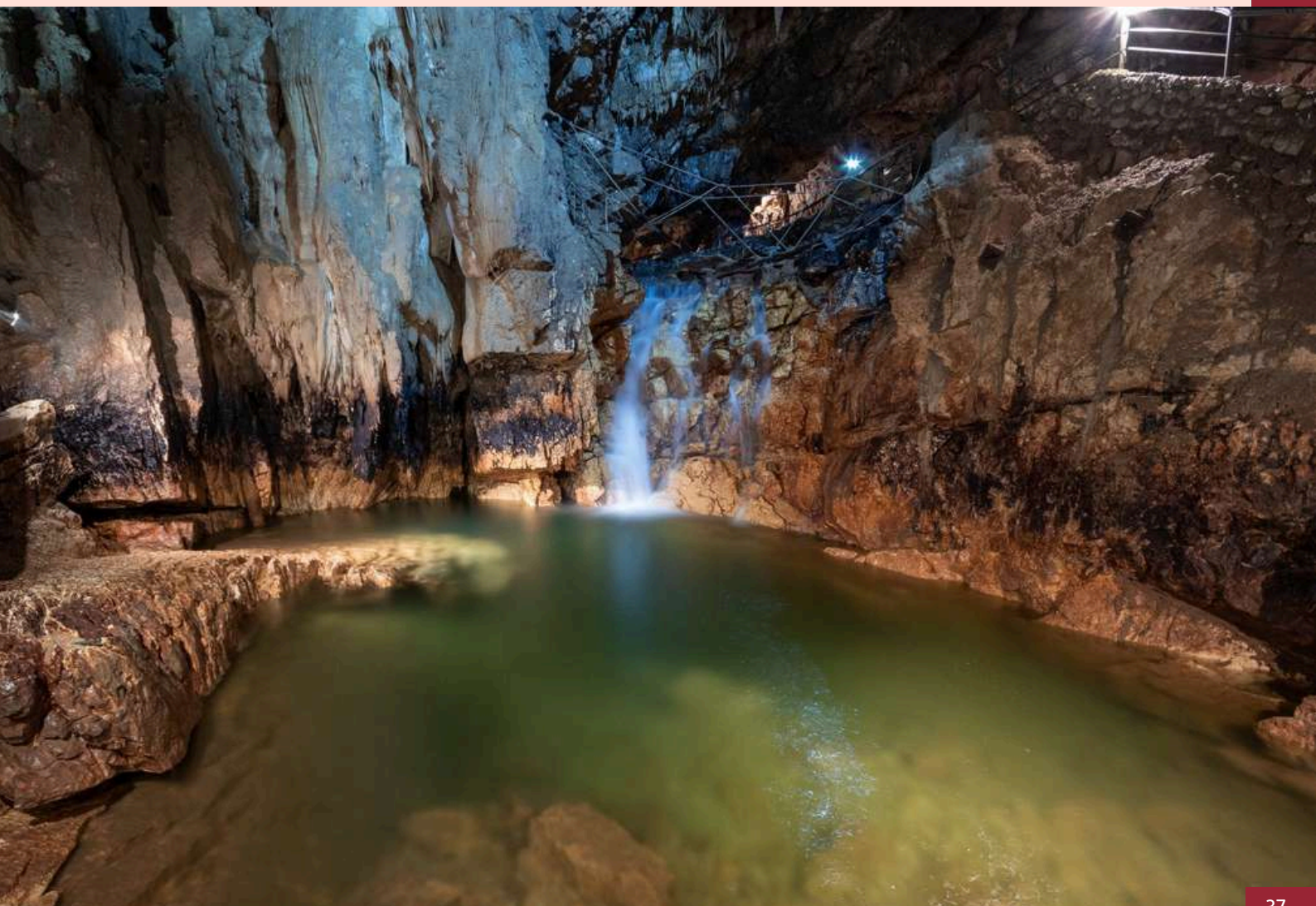

07/08 Giugno



PARTENZE IN AUTOBUS G.T.

1° Giorno: Chiaravalle - Sperlonga

Sosta lungo il percorso, arrivo a Sperlonga e incontro con la guida che ci seguirà per tutta la giornata. Ingresso al Museo Archeologico di Sperlonga dove si trova la Villa di Tiberio e la sua grotta, la parte più spettacolare della villa romana. Pranzo in ristorante. Al termine visita guidata di Sperlonga, la città bianca. Il bianco della calce serve a tenere a bada il sole e crea un'atmosfera che fa pensare all'Andalusia, anche se siamo a due passi da Roma e da Napoli. Trasferimento in hotel, sistemazione nelle camere, cena e pernottamento.

2° Giorno: Isola di Ponza

Prima colazione in hotel, incontro con la guida locale e trasferimento al porto di Terracina. Imbarco sull'aliscafo e traversata veloce per l'Isola di Ponza, la più importante dell'arcipelago Pontino, caratterizzata da coste molto frastagliate, costituite per lo più da alti banchi di roccia vulcanica dai bellissimi colori, da grotte e da piccole cale con brevi spiagge. Il centro principale è Ponza, disposta ad anfiteatro attorno al porto. Tour dell'Isola con pullmini privati. Pranzo in ristorante. Nel pomeriggio visita facoltativa in barca delle piscine di Pilato, oppure proseguimento del tour a piedi, sempre accompagnati dalla guida. Imbarco per Terracina ed incontro con nostro autobus per il rientro alle varie località di partenza.

- Marina di Montemarcano h. 04:45
- Chiaravalle h. 05:00
- Castelferretti h. 05:05
- Falconara h. 05:15
- Torrette h. 05:25
- Ancona h. 05:30
- Porto Recanati h. 05:50
- Civitanova h. 06:10
- Moie h. 04:30
- Jesi h. 04:45

Per altre località vedi "Navetta Sud" nelle prime pagine del catalogo.



QUOTE



Quota individuale di partecipazione: € 400,00

Supplemento camera singola: € 35,00

Riduzioni: terzo letto adulto: nessuna; terzo letto bambino 0/11: € 65,00

La quota comprende: Viaggio in Autobus G.T.; Tutti i pasti dal pranzo del 1° giorno al pranzo del 2°, compreso il pranzo a base di pesce all'Isola di Ponza; Bevande in tutti i pasti (½ acqua minerale + ¼ di vino a testa a pasto); Sistemazione in hotel 3*/3* sup. in camere doppie con servizi privati; Guida locale per entrambe le giornate; Ingresso al Museo Archeologico di Sperlonga; Nave veloce in andata e ritorno per Ponza; Pullmini privati per il tour dell'isola di Ponza; Assistenza durante il viaggio; Assicurazione Medico-Bagaglio; Autostrade, tasse, I.V.A. e spese di organizzazione.

La quota non comprende: Extra; altri ingressi; eventuale tassa di soggiorno; quanto non indicato nella voce "la quota comprende".

PADOVA E LA CAPPELLA DEGLI SCROVEGNI

08 Giugno



PARTENZE IN AUTOBUS G.T.

- Ancona h. 05:00
- Torrette h. 05:05
- Falconara h. 05:15
- Castelferretti h. 05:25
- Chiaravalle h. 05:30
- Marina di Montemarçiano h. 05:40
- Senigallia h. 06:00
- Marotta h. 06:10
- Fano h. 06:25
- Pesaro h. 06:40
- Moie h. 05:00
- Jesi h. 05:15

Arrivo a Padova e accompagnati dalla guida locale visita dei punti più interessanti della città: giardini, Basilica di Sant'Antonio, Prato della Valle, Santa Giustina, ecc. Continuazione della visita guidata alla "Cappella degli Scrovegni" che ospita un noto ciclo di affreschi di Giotto dei primi anni del XIV secolo, considerato uno dei capolavori dell'arte occidentale. Pranzo libero.

Nel pomeriggio tempo a disposizione per shopping o visite individuali. Rientro alle varie località di partenza.

Per altre località vedi "Navetta Nord" nelle prime pagine del catalogo.

QUOTE

Quota individuale di partecipazione: € 85,00



La quota comprende: Viaggio in autobus G.T.; Visita guidata come da programma; Biglietto d'ingresso alla Cappella degli Scrovegni; Assicurazione Medico-Bagaglio; Assistenza durante il viaggio; Tasse, I.V.A. e spese di organizzazione.

La quota non comprende: Extra; altri ingressi; quanto non indicato nella voce "la quota comprende".

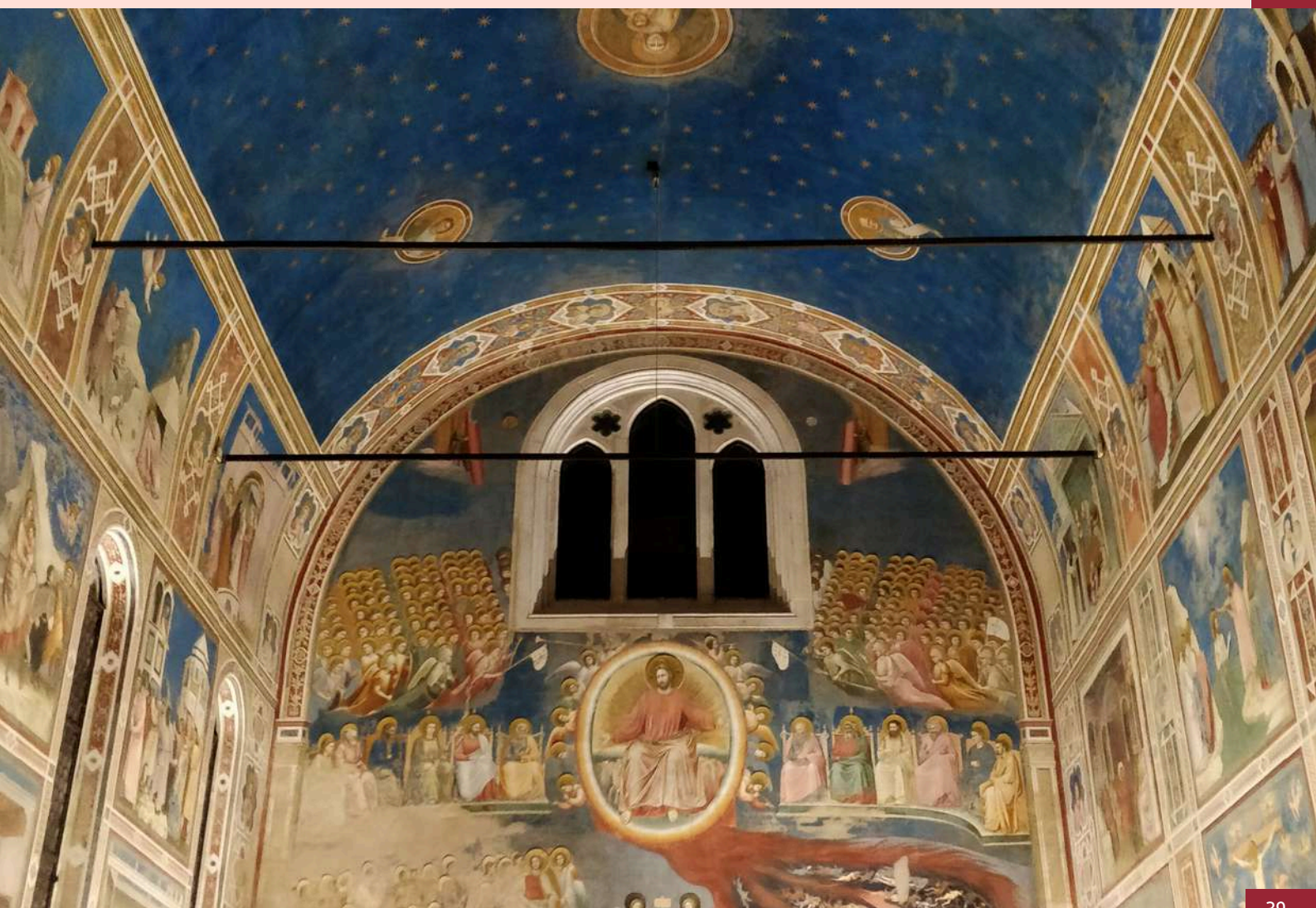

08/14 Giugno



PARTENZE IN AUTOBUS G.T.

- Marina di Montemarçiano h. 07:45
- Chiaravalle h. 08:00
- Castelferretti h. 08:05
- Falconara h. 08:15
- Torrette h. 08:25
- Ancona h. 08:30
- Porto Recanati h. 08:50
- Civitanova h. 09:10
- Moie h. 07:30
- Jesi h. 07:45

Per altre località vedi "Navetta Sud" nelle prime pagine del catalogo.



1° Giorno: Chiaravalle - Napoli - Navigazione

Soste lungo il percorso, pranzo libero. Arrivo a Napoli e tempo a disposizione per shopping o visite individuali. Disbrigo delle formalità di imbarco sul traghetto, cena libera, sistemazione nelle cabine e partenza per Palermo. Pernottamento a bordo.

2° Giorno: Navigazione - Palermo

Prima colazione libera a bordo della nave. Sbarco a Palermo e intera giornata dedicata alla visita guidata della città che offre una delle esperienze culturali più interessanti. Palermo è una città ricchissima di storia e architettura, una delle poche capace di unire epoche e culture (ingressi esclusi). Pranzo in ristorante in corso d'escursione. Trasferimento in hotel, cena e pernottamento.

3° Giorno: Isole Egadi

Prima colazione in hotel. Trasferimento al porto di Marsala e imbarco sul traghetto per le Isole Egadi. Immerse in una splendida cornice naturale dai colori mediterranei e circondate da un mare cristallino, le isole Egadi sono una meta imperdibile per chi vuole scoprire la bellezza del nostro mare, per chi ama le immersioni e lo snorkeling, ma anche per chi ama fare lunghe passeggiate. Sosta libera a Favignana e Levanzo (escursione subordinate alle condizioni meteo-marine). Maccheronata a bordo in corso d'escursione. Rientro con il traghetto al porto. Cena e pernottamento in hotel.

4° Giorno: Agrigento

Prima colazione hotel e partenza per Agrigento, città millenaria, custode di straordinari ricchezze archeologiche, artistiche e architettoniche. Visita guidata alla Valle dei Templi (ingresso escluso). I resti della città antica sono situati in uno splendido panorama con vista sul mare e vengono considerati tra i più importanti dell'antica Grecia al di fuori della Grecia stessa. Pranzo in ristorante. Lungo il tragitto breve sosta libera a Puntasecca per fotografare la casa di "Marinella" del Commissario Montalbano nell'ambientazione televisiva dell'omonima serie. Trasferimento in hotel, sistemazione dei bagagli, cena e pernottamento.



5° Giorno: Ragusa – Modica – Scicli

Prima colazione in hotel. Al mattino visita guidata di Ibla, centro storico ed artistico di Ragusa. Proseguimento per Modica che sorge all'interno di due strette valli formate dai monti Iblei. Suggestiva è la vista del centro, che sembra voler fare da contorno alle splendide chiese barocche di San Pietro e San Giorgio. Pranzo in ristorante. Nel pomeriggio visita guidata di Scicli, località ricca di capolavori dell'età tardo-barocca tra cui spiccano il Palazzo Beneventano, la ricercata via Mormina Penna, l'imponente chiesa di S. Matteo sull'omonima collina (ingressi esclusi). Cena e pernottamento in hotel.

6° Giorno: Siracusa – Taormina

Prima colazione in hotel, trasferimento a Siracusa e incontro con la guida locale per la visita della città e della zona archeologica (ingressi esclusi). Pranzo in ristorante. Nel pomeriggio trasferimento a Taormina e visita guidata della famosissima perla della Sicilia posizionata su un terrazzo affacciato sulla Costa Jonica (ingressi esclusi). Tempo libero e cena libera a Taormina. A seguire trasferimento al porto di Messina. Imbarco, sistemazione nelle cabina e pernottamento a bordo.

7° Giorno: Navigazione – Salerno – Chiaravalle

Colazione libera a bordo della nave. Sbarco a Salerno e rientro alle varie località di partenza con sosta per il pranzo in ristorante lungo il tragitto.



QUOTE



Quota individuale di partecipazione: € 1.110,00

Supplemento camera e cabina singola: € 240,00

Riduzioni: terzo letto adulto: nessuno; terzo letto bambino 0/11: € 210,00

La quota comprende: Viaggio ed escursioni in autobus G.T.; Passaggi nave Napoli/Palermo e Messina/Salerno con sistemazione in cabine doppie interne con servizi privati; Sistemazione in hotel 3*/3* sup. in camere doppie con servizi privati; Tutti i pasti dal pranzo del 2° al pranzo del 7° giorno compresi (esclusa la cena del sesto giorno e la colazione del settimo); Bevande nella misura di ½ acqua minerale + ¼ di vino a testa a pasto; Guida locale come da programma; Escursione in battello turistico per le Isole Egadi; Assistenza durante tutto il viaggio; Assicurazione medica-bagaglio; Pedaggi, tasse portuali di imbarco e di sbarco, I.V.A. e spese di prenotazione.

La quota non comprende: Tassa di soggiorno; tutti gli ingressi; pasti in traghetto; extra; quanto non indicato nella voce la quota comprende.

TRENO DEL GOTTARDO

14/15 Giugno



PARTENZE IN AUTOBUS G.T.

1° Giorno: Ancona - Lucerna

Soste lungo il percorso e pranzo libero. Arrivo a Lucerna e incontro con la guida per la visita guidata della splendida città medievale con ponti coperti, edifici storici e piazze vivaci. Adagiata sulle sponde del lago e dominata da imponenti montagne regala il classico paesaggio svizzero da cartolina. Trasferimento in hotel, cena e pernottamento.

2° Giorno: Lucerna - Gotthard Panorama Express - Lugano

Colazione in hotel. Giornata dedicata all'escursione con il treno del Gottardo. Il percorso si apre con un viaggio in battello da Lucerna attraverso il Lago dei Quattro Cantoni fino a Flüelen. Pranzo a bordo. Segue un viaggio in treno lungo la storica linea ferroviaria di montagna del Gottardo fino a Lugano. Un'esperienza unica di viaggio in battello e in treno per ammirare cale suggestive, paesaggi pittoreschi e luoghi ricchi di storia. Il viaggio in treno è accompagnato da guide turistiche che raccontano storie sulla regione e sulla linea ferroviaria. All'arrivo a Lugano incontro con il nostro autobus e rientro alle varie località di partenza.

- Ancona h. 03:30
- Torrette h. 03:35
- Falconara h. 03:45
- Castelferretti h. 03:55
- Chiaravalle h. 04:00
- Marina di Montemarcano h. 04:10
- Senigallia h. 04:30
- Marotta h. 04:40
- Fano h. 04:55
- Pesaro h. 05:10
- Moie h. 03:30
- Jesi h. 03:45

Per altre località vedi "Navetta Nord" nelle prime pagine del catalogo.



QUOTE



Quota individuale di partecipazione: € 460,00

Supplemento camera singola: € 40,00

Riduzioni: terzo letto adulto: nessuna; terzo letto bambino 0/11: € 60,00

La quota comprende: Viaggio in autobus G.T.; Sistemazione in hotel 3*/3* sup. in camere doppie e servizi privati; Pasti dalla cena del primo giorno al pranzo del secondo nel battello; Bevande ai pasti (½ acqua + una bibita a testa a pasto); Guida locale per Lucerna; Battello da Lucerna a Flüelen; Treno in prima classe da Flüelen a Lugano; Assistenza per tutto il periodo; Assicurazione medica/bagaglio; Tasse, I.V.A. e spese di organizzazione.

La quota non comprende: Ingressi; extra; tassa di soggiorno; quanto non incluso nella quota comprende.

CHIOGGIA IN BARCA E GIARDINI BOTANICI DI PORTO CALERI

15 Giugno



PARTENZE IN AUTOBUS G.T.

- Ancona h. 05:30
- Torrette h. 05:35
- Falconara h. 05:45
- Castelferretti h. 05:55
- Chiaravalle h. 06:00
- Marina di Montemarçiano h. 06:10
- Senigallia h. 06:30
- Marotta h. 06:40
- Fano h. 06:55
- Pesaro h. 07:10
- Moie h. 05:30
- Jesi h. 05:45

Sosta lungo il percorso, arrivo a Chioggia e imbarco. Durante la navigazione si possono ammirare i tre canali storici di Chioggia, Sottomarina e le darsene, l'Isola Buon Castello, la Fortezza San Felice, la bocca di porto e le opere del Mose, l'Oasi di Ca' Roman. A bordo il Capitano offrirà una dettagliata descrizione storico-culturale del centro storico e della Laguna Sud di Venezia. Pranzo in ristorante. Nel pomeriggio trasferimento al Giardino Botanico di Porto Caleri che si trova all'interno del Parco Regionale Veneto del Delta del Po e del sito MAB Unesco. Al termine rientro alle varie località.

Per altre località vedi "Navetta Nord" nelle prime pagine del catalogo.

QUOTE



Quota individuale di partecipazione: € 115,00

La quota comprende: Viaggio in pullman G.T.; Navigazione naturalistica; Pranzo al ristorante con bevande incluse (½ acqua minerale + ¼ di vino a testa a pasto); Ingresso al Giardino botanico di Porto Caleri; Assistenza durante il viaggio; Assicurazione Medico-Bagaglio; Autostrade, tasse, I.V.A. e spese di organizzazione.

La quota non comprende: Extra; altri ingressi; quanto non indicato nella voce "la quota comprende".



SOGGIORNO BALNEARE IN PUGLIA - ALIMINI

15/22 Giugno



PARTENZE IN AUTOBUS G.T.

1° Giorno: Ancona - Alimini

Soste lungo il percorso autostradale, pranzo libero. Nel pomeriggio arrivo ad Alimini. Sistemazione nelle camere del villaggio Bravo Alimini, cena e pernottamento.

Dal 2° al 7° Giorno: Alimini - Escursioni

All inclusive nel villaggio (vedi paragrafo). Intere giornate libere per attività balneari, sportive e ricreative. Durante il soggiorno saranno effettuate 3 escursioni di mezza giornata, con guida locale: Lecce, Otranto e le Grotte di Zinzolusa con il castello aragonese di Castro.

8° Giorno: Alimini - Ancona

Prima colazione e partenza per il rientro alle varie località. Pranzo con cestino fornito dall'hotel.

- Marina di Montemarçiano h. 06:15
- Chiaravalle h. 06:30
- Castelferretti h. 06:35
- Falconara h. 06:45
- Torrette h. 06:55
- Ancona h. 07:00
- Porto Recanati h. 07:20
- Civitanova h. 07:40
- Moie h. 06:00
- Jesi h. 06:15

Per altre località vedi "Navetta Sud" nelle prime pagine del catalogo.

QUOTE



Quota individuale di partecipazione: € 1.060,00

Supplemento camera singola: € 245,00

Riduzioni: terzo letto adulto: € 120,00; terzo letto bambino: € 350,00

La quota comprende: Viaggio ed escursioni indicate in autobus G.T.; Sistemazione in camera doppia nel villaggio; All inclusive dalla cena del primo giorno al pranzo dell'ottavo (con cestino da viaggio); Bevande ai pasti e durante la giornata come da paragrafo "all inclusive"; Tessera club; Animazione diurna e serale; Guida locale per le escursioni indicate nel programma; Servizio spiaggia della 3° fila e, a seconda della disponibilità; Nostra assistenza per tutto il viaggio/soggiorno; Assicurazione medica/bagaglio; Tasse, I.V.A. e spese di organizzazione.

La quota non comprende: Ingressi, tra cui quello alle Grotte di Zinzolusa e al Castello; eventuali battelli; extra personali; quanto non indicato nella voce "la quota comprende"

Trattamento All inclusive: Gli ospiti Bravo potranno usufruire dei seguenti servizi (nei luoghi e agli orari prefissati): prima colazione, pranzo e cena presso il ristorante principale con servizio a buffet, colazione tardiva, due appuntamenti snack (dolce/salato) durante il giorno. Bevande ai pasti (a dispenser/bicchieri): acqua, soft drinks, birra e vino della casa. Durante la giornata: acqua, selezione di soft drinks e succhi (a dispenser/bicchieri), birra e caffetteria illimitati, liquori locali e selezione di cocktails alcolici presso il bar centrale; al Chiringuito: acqua, caffetteria, tè, soft drinks alla spina, amari locali, limoncello. In spiaggia ombrelloni, lettini gratuiti dalla 3a fila e in piscina fino ad esaurimento. teli mare (su cauzione). Wi-Fi gratuito in tutto il villaggio.



Bravo Alimini: La struttura Bravo Alimini è posizionata direttamente sul mare. Il villaggio si affaccia su due spiagge di sabbia fine distanti ca. 200-450 m, attrezzate con lettini e ombrelloni gratuiti fino ad esaurimento (a partire dalla 3a fila). Una spiaggia offre animazione, l'altra è dedicata al relax. In alcuni periodi le correnti causano riduzioni del litorale con arenile di sabbia e sassi e portano sabbia scura di origine vulcanica, potrebbero essere necessarie le scarpette per l'accesso al mare. Tutte le camere sono dotate di servizi privati con doccia, aria condizionata regolabile autonomamente, asciugacapelli, TV, Wi-Fi, minibar (servizio rifornimento su richiesta e a pagamento), cassetta di sicurezza. Nel villaggio ci sono 4 campi da tennis in mateco e 1 campo da padel (illuminazione a pagamento), 1 campo da calcio, 1 da calcetto, 1 da street basket, beach volley, tavoli da ping-pong, 3 campi da bocce, spazio fitness all'aperto e sala pesi. Anfiteatro all'aperto per spettacoli serali. Bazar, tabacchi, negozio di prodotti tipici, boutique, corner biblioteca.

INFIORATA DI SPELLO

22 Giugno



Sosta lungo il percorso e arrivo a Spello. Visita della pittoresca cittadina che, in occasione di questa giornata (Corpus Domini), addobba le vie cittadine con magnifici disegni fatti con petali di fiori coloratissimi. La preparazione avviene nella notte tra il sabato e la domenica e le opere rimangono intatte fino all'arrivo della processione. Trasferimento in ristorante per il pranzo. Nel pomeriggio trasferimento a Castelraimondo, antico paesino dove anche qui si svolge una bellissima infiorata. Partenza per il rientro alle varie località.

PARTENZE IN AUTOBUS G.T.

- Marina di Montemarciano h. 05:45
- Ancona h. 06:30
- Torrette h. 06:35
- Falconara h. 06:45
- Castelferretti h. 06:55
- Chiaravalle h. 07:00
- Jesi h. 07:15
- Moie h. 07:30
- Fabriano h. 08:00

Per altre località vedi "Navetta Ovest" nelle prime pagine del catalogo.

QUOTE



Quota individuale di partecipazione: € 70,00

La quota comprende: Viaggio in pullman G.T.; Pranzo in ristorante con bevande incluse (½ acqua minerale + ¼ di vino a testa a pasto); Assistenza per tutta la giornata; Assicurazione Medico-Bagaglio; Spese di organizzazione - tasse - I.V.A.

La quota non comprende: Extra; ingressi; quanto non indicato nella voce "la quota comprende".

MINICROCIERA TRA LE ISOLE: GIGLIO E GIANNUTRI

29 Giugno



Sosta lungo il percorso e arrivo a Porto Santo Stefano per le operazioni di imbarco. Alle 09.45 partenza dal porto a bordo dell'elegante M/N Revenge alla volta delle Isole del Giglio e di Giannutri. La minicrociera prevede due lunghe soste libere sulle isole con possibilità di visite guidate acquistabili in loco. Pranzo durante la traversata con il tipico "Pranzo del Marinaio" preparato a bordo e accompagnato dall'intrattenimento musicale. Alle 18.30 arrivo a Porto Santo Stefano, incontro con il nostro autobus e rientro alle varie località di partenza.

L'itinerario potrebbe subire modifiche a causa di condizioni meteo avverse

PARTENZE IN AUTOBUS G.T.

- Marina di Montemarciano h. 02:20
- Ancona h. 03:00
- Torrette h. 03:05
- Falconara h. 03:15
- Castelferretti h. 03:25
- Chiaravalle h. 03:30
- Jesi h. 03:45
- Moie h. 04:00
- Fabriano h. 04:30

Per altre località vedi "Navetta Ovest" nelle prime pagine del catalogo.

QUOTE



Quota individuale di partecipazione: € 125,00 **Riduzione bambini 3/11 anni:** € 20,00

La quota comprende: Viaggio in autobus G.T.; Minicrociera delle isole del Giglio e di Giannutri; Pranzo a bordo (risotto alla marinara, frittura di pesce, acqua, vino e dessert); Ticket parco di accesso all'area protetta di Giannutri; Tasse di sbarco sull'Isola del Giglio; Assistenza durante tutto il viaggio; Assicurazione medica/bagaglio; Tasse - I.V.A. e spese di organizzazione.

La quota non comprende: Visite guidate; ingressi; extra personali; quanto non indicato nella voce "la quota comprende".

30 Giugno / 06 Luglio



PARTENZE IN AUTOBUS G.T.

- Ancona h. 00:30
- Torrette h. 00:35
- Falconara h. 00:45
- Castelferretti h. 00:55
- Chiaravalle h. 01:00
- Marina di Montemarignano h. 01:10
- Senigallia h. 01:30
- Marotta h. 01:40
- Fano h. 01:55
- Pesaro h. 02:10
- Moie h. 00:30
- Jesi h. 00:45

Per altre località vedi "Navetta Nord" nelle prime pagine del catalogo.



1° Giorno: Ancona - Praga

Soste lungo il percorso, pranzo libero. Nel tardo pomeriggio arrivo a Praga, sistemazione in hotel, cena e pernottamento.

2° Giorno: Praga

Prima colazione in hotel, incontro con la guida locale per la visita della "città d'oro"; Praga fu costruita come Roma su sette colline ed è attraversata dalla Moldava, il più romantico fiume d' Europa. Si ammireranno: la Cattedrale, il Castello, la Biblioteca, Piazza Venceslao, la piazza della città vecchia con il celeberrimo orologio astronomico; La Mala Strana: caratteristico ed indimenticabile quartiere antico ricco di famosi palazzi, il prezioso ponte Carlo IV. Pranzo in ristorante in corso d'escursione. Alle 18.00 circa rientro in hotel per prepararsi ad uscire e raggiungere l'imbarcazione per la cena in battello con musica. Rientro in hotel, pernottamento.

3° Giorno: Karlstein - Praga

Prima colazione in hotel, incontro con la guida locale, trasferimento a Karlstejn, visita al più famoso Castello di Boemia, voluto da Carlo IV per conservare il tesoro delle insegne ed i documenti del Sacro Romano Impero e del Regno di Boemia. Pranzo in ristorante. Nel pomeriggio ritorno a Praga, tempo libero. Rientro in hotel, cena e pernottamento.

4° Giorno: Praga - Budapest

Prima colazione in hotel, partenza per Budapest. Sosta per il pranzo in ristorante. Proseguimento del viaggio con arrivo a Budapest nel pomeriggio, sistemazione in hotel, cena e pernottamento.

5° Giorno: Budapest

Prima colazione in hotel, incontro con la guida che ci accompagnerà per l'intera giornata nella visita della Capitale Ungherese: la Cattedrale, il Bastione dei Pescatori, la Reggia, il Belvedere, la Piazza degli Eroi.



La città si divide in Buda, famosa per il suo passato, sulla riva destra del Danubio ed in Pest, più animata e moderna sulla sinistra; otto ponti uniscono le due parti. Pranzo in ristorante in corso d'escursione. Nel tardo pomeriggio rientro in hotel. Cena in un ristorante tipico con musica. Trasferimento in hotel e pernottamento.

6° Giorno: Putza Ungherese

Prima colazione in hotel, incontro con la guida locale che ci accompagnerà nell'escursione alla Pianura Ungherese (Putza Ungherese). Assisteremo ad uno spettacolo di abilità equestre offerto dai butteri Magiari. Pranzo tipico contadino con portate della cucina tradizionale. Nel pomeriggio ritorno a Budapest, tempo libero. Rientro in hotel, cena e pernottamento.

7° Giorno: Budapest - Ancona

Prima colazione in hotel, partenza per il rientro con sosta per il pranzo in ristorante. Proseguimento del ritorno, cena libera. Arrivo nella località di partenza previsto per le ore 23.30 circa



QUOTE



Quota individuale di partecipazione: € 1.280,00

Supplemento camera singola: € 300,00

Riduzioni: terzo letto adulto: nessuno; terzo letto bambino 0/11: € 120,00

La quota comprende: Viaggio ed escursioni in pullman G.T.; Sistemazione in hotel 3*/3* sup. in camere doppie con servizi privati; Tutti i pasti dalla cena del 1° giorno al pranzo del 7° giorno; Bevande in tutti i pasti: acqua in caraffa + 1 bibita (birra – soft-drink) a testa a pasto; Guide locali in lingua italiana come da programma; Cena in battello a Praga; Cena in ristorante tipico a Budapest; Spettacolo e pranzo tipico alla Putza Ungherese; Ingressi inclusi: quartiere del Castello di Praga, Castello di Karlstejn; Assistenza durante il viaggio; Assicurazione medica + bagaglio; Pedaggi, tasse, I.V.A. e spese di organizzazione.

La quota non comprende: Altri ingressi, mance, extra personali e quanto non indicato nella voce "la quota comprende".

LUSSINO IN BARCA DA PESARO

05 Luglio



PARTENZE IN AUTOBUS G.T.

Arrivo a Pesaro ed alle 07.30 imbarco sul traghetto di linea per Lussino. Navigazione e sbarco alle ore 11.00 circa. Incontro con la guida locale per la visita guidata della città. Molto pittoresco è il porto, incorniciato dal verde delle pinete che crescono sulle colline circostanti, mentre sul lungomare si affacciano imponenti case costruite da facoltosi capitani marittimi nell'Ottocento, testimonianza di sfarzo e prosperità. Pranzo libero. Nel pomeriggio tempo a disposizione per shopping o attività balneari. Alle 19.30 imbarco sul traghetto di linea per Cesenatico. Incontro con il nostro autobus e rientro alle varie località di partenza.

- Ancona h. 04:30
- Torrette h. 04:35
- Falconara h. 04:45
- Castelferretti h. 04:55
- Chiaravalle h. 05:00
- Marina di Montemarçiano h. 05:10
- Senigallia h. 05:30
- Marotta h. 05:40
- Fano h. 05:55
- Pesaro h. 06:10
- Moie h. 04:30
- Jesi h. 04:45

Per altre località vedi "Navetta Nord" nelle prime pagine del catalogo.

QUOTE



Quota individuale di partecipazione: € 110,00

Riduzione bambino 0/11 anni: €25,00

La quota comprende: Viaggio in pullman G.T.; Traghetto di Linea Pesaro/Lussino andata e ritorno; Guida per tutta la mattinata; Assistenza durante tutto il viaggio; Tasse I.V.A. e spese di organizzazione; Assicurazione Medico-Bagaglio.

La quota non comprende: Extra; ingressi; pasti; quanto non indicato nella voce "la quota comprende".





SOGGIORNO IN MONTAGNA A PREDAZZO

05/12 Luglio

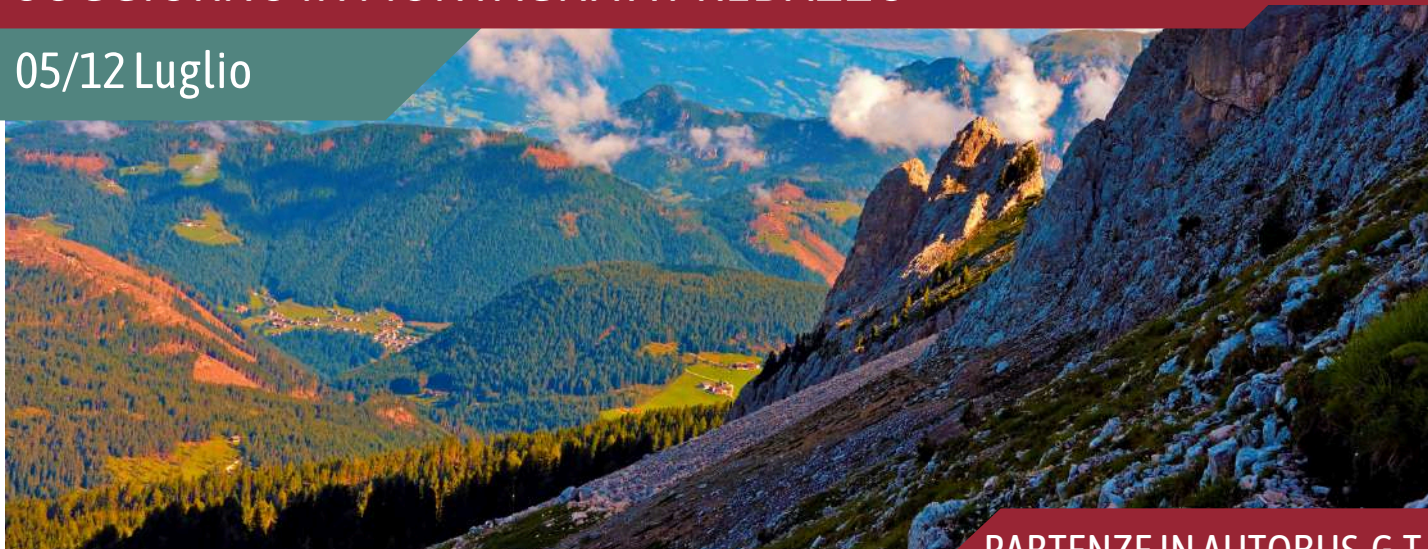

PARTENZE IN AUTOBUS G.T.

Predazzo

Con le frazioni di Bellamonte ad est e Mezzavalle a nord - è il centro più popoloso della Val di Fiemme (abitanti 4.500 ca.). La sua posizione ne fa un importante snodo viario tra la Val di Fiemme, la Val di Fassa, la zona del Primiero e l'Agordino. Ricca di storia, tradizione e cultura, è anche punto di partenza per interessanti passeggiate.

1° Giorno: Ancona - Predazzo

Soste lungo il percorso autostradale, pranzo libero. Nel pomeriggio arrivo a Predazzo, sistemazione in hotel, cena e pernottamento.

Dal 2° al 7° Giorno: Predazzo - Escursioni

Pensioni complete in hotel. Tempo libero per passeggiate e relax. Durante il soggiorno saranno effettuate escursioni di mezza giornata con nostro autobus nelle località e nei luoghi più suggestivi della zona. Le escursioni sono comprese nella quota di partecipazione e il programma verrà stabilito giornalmente.

8° Giorno: Predazzo - Ancona

Prima colazione in hotel, in mattinata sistemazione dei bagagli a bordo del pullman e partenza per il rientro. Pranzo con cestino fornito dall'hotel. Nel tardo pomeriggio arrivo alle varie località di partenza.

- Ancona h. 07:00
- Torrette h. 07:05
- Falconara h. 07:15
- Castelferretti h. 07:25
- Chiaravalle h. 07:30
- Marina di Montemarignano h. 07:40
- Senigallia h. 08:00
- Marotta h. 08:10
- Fano h. 08:25
- Pesaro h. 08:40
- Moie h. 07:00
- Jesi h. 07:15

Per altre località vedi "Navetta Nord" nelle prime pagine del catalogo.



QUOTE



Quota individuale di partecipazione: € 1.060,00

Supplemento camera singola: € 245,00

Riduzioni: terzo letto adulto: nessuna; terzo letto bambino 0/11: € 100,00

La quota comprende: Viaggio ed escursioni con autobus G.T.; Sistemazione in hotel 3*, come sotto descritto, in camere doppie; Trattamento di pensione completa dalla cena del 1° giorno al pranzo del 8° (con cestino fornito dall'hotel); Bevande ai pasti (½ acqua minerale + ¼ di vino a testa a pasto); Ingresso al centro benessere con sauna, bagno turco e zona relax; Assistenza durante il soggiorno; Assicurazione Medico-Bagaglio; Tasse, I.V.A. e spese di organizzazione.

La quota non comprende: Extra; funivie; mance; tassa di soggiorno; quanto non espressamente indicato nella voce "la quota comprende".



Hotel Montanara: È una struttura che sorge in posizione tranquilla, e si trova immerso in uno scenario da fiaba. La gestione familiare si occupa dell'hotel da molte generazioni; con dedizione e passione il personale si prende cura dei propri ospiti. Le camere sono confortevoli, arredate in maniera semplice e tradizionale; sono dotate di servizi privati con box doccia e asciugacapelli, televisione, telefono, cassaforte. La cucina propone piatti tipici della tradizione trentina e nazionale, scegliendo gli ingredienti più genuini e di alta qualità per sentirsi coccolati anche a tavola. L'hotel dispone di numerosi spazi comuni: sala soggiorno, bar, centro benessere e infine all'esterno due bei giardini dove concedersi del buon relax.

SOGGIORNO IN MONTAGNA AD ANDALO

06/13 Luglio



PARTENZE IN AUTOBUS G.T.

Andalo

Il comune di Andalo conta circa 1.200 abitanti e si trova tra la Paganella e le Dolomiti di Brenta una posizione ideale per le vacanze in montagna sia d'inverno che d'estate. Il moderno centro sportivo raggruppa numerose strutture e le sponde del Lago di Andalo, offrono la possibilità di fare una tranquilla passeggiata lungo un percorso ad anello.

1° Giorno: Ancona - Andalo

Soste lungo il percorso autostradale, pranzo libero. Nel pomeriggio arrivo ad Andalo, sistemazione in hotel, cena e pernottamento.

Dal 2° al 7° Giorno: Andalo - Escursioni

Pensioni complete in hotel. Tempo libero per passeggiate e relax. Durante il soggiorno saranno effettuate escursioni di mezza giornata con nostro autobus nelle località e nei luoghi più suggestivi della zona. Le escursioni sono comprese nella quota di partecipazione e il programma verrà stabilito giornalmente.

8° Giorno: Andalo - Ancona

Prima colazione in hotel, in mattinata sistemazione dei bagagli a bordo del pullman e partenza per il rientro. Pranzo con cestino fornito dall'hotel. Nel tardo pomeriggio arrivo alle varie località di partenza.

- Ancona h. 07:00
- Torrette h. 07:05
- Falconara h. 07:15
- Castelferretti h. 07:25
- Chiaravalle h. 07:30
- Marina di Montemarciano h. 07:40
- Senigallia h. 08:00
- Marotta h. 08:10
- Fano h. 08:25
- Pesaro h. 08:40
- Moie h. 07:00
- Jesi h. 07:15

Per altre località vedi "Navetta Nord" nelle prime pagine del catalogo.



QUOTE



Quota individuale di partecipazione: € 1.030,00

Supplemento camera singola: € 245,00

Riduzioni: terzo letto adulto: nessuna; terzo letto bambino 0/11: € 100,00

La quota comprende: Viaggio ed escursioni con autobus G.T.; Sistemazione in hotel 3*, come sotto descritto, in camere doppie; Trattamento di pensione completa dalla cena del 1° giorno al pranzo del 8° (con cestino fornito dall'hotel); Bevande ai pasti (½ acqua minerale + ¼ di vino a testa a pasto); Cena con menù tipico e serata danzante; Assistenza durante il soggiorno; Assicurazione Medico-Bagaglio; Tasse, I.V.A. e spese di organizzazione.

La quota non comprende: Extra, funivie, mance, ingresso al centro benessere, tassa di soggiorno e quanto non espressamente indicato nella voce "la quota comprende".



Hotel Olimpia: È una struttura rinnovata che sorge a pochi passi dal centro del paese. La gestione familiare è simbolo di una calda accoglienza e di un servizio attento alle esigenze della clientela. Le camere sono arredate in maniera elegante e funzionale e dispongono di tutti i comforts: servizi privati con box doccia e phon, tv, telefono, cassaforte. La cucina è curata e coniuga con creatività la tradizione culinaria trentina con ricette contemporanee utilizzando ingredienti di qualità. L'hotel dispone di spazi interni ed esterni adatti ai gruppi ed ideali per momenti ricreativi: bar dove sorseggiare un cocktail nei comodi divanetti, sala dove poter giocare a carte e fare quattro chiacchiere in compagnia; sala con maxi schermo e bellissimo giardino estivo attrezzato. Piccolo centro benessere a pagamento.

PARTENZE IN AUTOBUS G.T.

- Ancona h. 01:30
- Torrette h. 01:35
- Falconara h. 01:45
- Castelferretti h. 01:55
- Chiaravalle h. 02:00
- Marina di Montemarignano h. 02:10
- Senigallia h. 02:30
- Marotta h. 02:40
- Fano h. 03:00
- Pesaro h. 03:20
- Moie h. 01:30
- Jesi h. 01:45

Per altre località vedi "Navetta Nord" nelle prime pagine del catalogo.

1° Giorno: Ancona - Milano - Tromsø

Partenza in autobus dalle località indicate. Arrivo all'aeroporto di Milano Malpensa e disbrigo delle formalità di imbarco. Alle ore 11:20 partenza con volo di linea per Tromsø (scalo e cambio aeromobile a Copenhagen) con arrivo alle ore 19:50. Incontro con l'autobus e la guida locale in lingua italiana, trasferimento in hotel, sistemazione delle camere, cena e pernottamento.

2° Giorno: Tromsø - Alta

Prima colazione in hotel. In mattinata visita orientativa della città di Tromsø, partenza in autobus ed imbarco sul traghetto per attraversare gli splendidi Ullsfjord e Lyngenfjord. Pranzo in ristorante durante il percorso. Proseguimento lungo la bella strada costiera, sosta al fiordo di Kvaenangen. Arrivo ad Alta e sistemazione in hotel, cena e pernottamento.

3° Giorno: Alta - Honningsvåg - Escursione a Capo Nord

Prima colazione in hotel, in mattinata visita al museo all'aperto per ammirare le incisioni rupestri, per poi partire alla volta di Capo Nord. Arrivo ad Honningsvåg, dopo aver attraversato il tunnel sottomarino, sistemazione e cena in hotel. In serata trasferimento a Capo Nord, conosciuto come il punto più a nord d'Europa. Visita al centro Nordkapp Hallen situato sul promontorio di Capo Nord. Ritorno ad Honningsvåg e pernottamento.

4° Giorno: Honningsvåg - Skibotn

Prima colazione e partenza verso sud, si costeggia il Porsangerfjord per raggiungere Skibotn, piccolo villaggio situato sulle sponde del fiordo di Lyngen. Qui due volte all'anno venivano scambiate merci come carne di renna, gallo cedrone, burro, farina e pesce. L'area circostante è un vero e proprio paradiso dove silenzio e natura regnano incontrastati. Cena in ristorante e pernottamento in hotel.

5° Giorno: Skibotn - Harstad

Prima colazione in hotel e partenza per la visita al Polar Park, un Parco di circa 1000 ettari dove negli anni è stato creato l'habitat naturale per molte specie di animali selvatici che abitano nella Norvegia settentrionale: orsi, linci, volpi, renne, alci, buoi muschiati (ingresso incluso). Pranzo in ristorante.



Proseguimento per Harstad, capoluogo delle isole Vesterålen e visita orientativa della città a piedi. Sistemazione in hotel, cena e pernottamento.

6° Giorno: Harstad - Svolvær - crociera nel Trollfjord

Prima colazione e trasferimento in direzione sud, pranzo in ristorante. Imbarco sulla nave per andare alla scoperta del Trollfjord. La nave si insinua tra le montagne a strapiombo sul mare. Rientro alle 16.30, trasferimento in hotel, cena e pernottamento.

7° Giorno: Isole Lofoten - Bodø

Dopo la prima colazione proseguimento verso sud per attraversare le incantevoli isole Lofoten, vero capolavoro della natura. Si raggiungeranno villaggi incantati dove spiccano le Rorbu, tipiche casette dei pescatori oggi tramutate in caratteristiche case di vacanza. Visita a Henningsvær e Kabelvaag piccoli villaggi di pescatori ma dal fascino pittoresco. Pranzo in ristorante. Sosta ad Å e trasferimento al porto per l'imbarco sul traghetto da Moskenes a Bodø ove si giunge in tarda serata. Cena a bordo durante la traversata. Arrivo, trasferimento in hotel e pernottamento.

8° Giorno: Bodø - Milano

Prima colazione in hotel, trasferimento all'aeroporto ed imbarco sul volo di linea per Milano (scalo e cambio aeromobile a Oslo). All'arrivo incontro con l'autobus e rientro nei vari luoghi di partenza



QUOTE



Quota individuale di partecipazione: € 3.420,00

Tasse aeroportuali obbligatorie: € 240,00 **(Soggette a variazione fino all'emissione della biglietteria aerea)**

Supplemento camera singola: € 550,00

La quota comprende: Viaggio in autobus G.T. per l'aeroporto di Milano Malpensa in andata e ritorno; Voli di linea SAS Milano - Tromsø (via Copenhagen) e Bodø - Milano (via Oslo) con franchigia bagaglio 23 Kg e bagaglio a mano max 8 kg; Sistemazione in hotel 3***sup o 4****; Tutti i pasti dalla cena del 1° giorno alla prima colazione dell'8° giorno esclusi i pranzi del 3° e 4° giorno che sono liberi; Autobus locale per il tour; Tutti i passaggi marittimi come indicato nel programma; Accompagnatore/guida locale in lingua italiana per tutto il tour; Tutti gli ingressi nei siti indicati dal programma; Nostra assistenza dall'Italia per tutto il tour; Assicurazione medica, bagaglio e annullamento

La quota non comprende: Bevande; altri ingressi; mance; extra personali; quanto non indicato nella voce "la quota comprende".



Documenti: Carta d'identità valida per l'espatrio e non scaduta, per i minori, Vi consigliamo di rivolgerVi alla Polizia di Frontiera.

MINICROCIERA SUL SAN BARTOLO

13 Luglio



PARTENZE IN AUTOBUS G.T.

Arrivo a Cesenatico, imbarco sulla Motonave Adriatic Princess II e partenza per il promontorio del San Bartolo. In mattinata sosta a Gabicce mare e tempo libero a disposizione per una passeggiata o visite individuali. Pranzo di pesce a bordo della motonave. Continuazione della navigazione lungo le coste del promontorio del San Bartolo per ammirare dal mare le sue baie, i borghi arroccati e gli angoli di natura selvaggia. Durante la navigazione saranno fornite spiegazioni accurate e dettagliate, basate su studi specifici legati al Mar Mediterraneo e sulla costa adriatica. Alle 17.00 rientro al porto di Cesenatico ed incontro con il nostro autobus per raggiungere le varie località di partenza.

- Ancona h. 06:30
- Torrette h. 06:35
- Falconara h. 06:45
- Castelferretti h. 06:55
- Chiaravalle h. 07:00
- Marina di Montemarçiano h. 07:10
- Senigallia h. 07:30
- Marotta h. 07:40
- Fano h. 07:55
- Pesaro h. 08:10
- Moie h. 06:30
- Jesi h. 06:45

Per altre località vedi "Navetta Nord" nelle prime pagine del catalogo.

QUOTE



Quota individuale di partecipazione: € 80,00

Riduzione bambino 0/11 anni: €15,00

La quota comprende: Viaggio in pullman G.T.; Escursione in motonave con ampi spazi aperti, solarium, bar, wc; pranzo a bordo a base di pesce; bevande ai pasti (½ acqua minerale + ¼ di vino a testa a pasto); Spiegazioni durante la navigazione; Assistenza durante tutto il viaggio; Tasse I.V.A. e spese di organizzazione; Assicurazione Medico-Bagaglio.

La quota non comprende: Extra; ingressi; quanto non indicato nella voce "la quota comprende".





20/27 Luglio



PARTENZE IN AUTOBUS G.T.

- Marina di Montemarcano h. 02:00
- Ancona h. 02:30
- Torrette h. 02:35
- Falconara h. 02:45
- Castelferretti h. 02:55
- Chiaravalle h. 03:00
- Jesi h. 03:20
- Moie h. 03:40
- Fabriano h. 04:00

Per altre località vedi "Navetta Ovest" nelle prime pagine del catalogo.



1° Giorno: Ancona - Roma Fiumicino - Varsavia

Trasferimento in autobus G.T. all'aeroporto di Roma Fiumicino. Ore 10.45 decollo con volo diretto di linea Lot Airlines, arrivo a Varsavia alle ore 13.20. Incontro con il bus e la guida locale in lingua italiana e visita al centro della città: Tratto Reale con monumenti ed edifici storici, Parco Reale, la città vecchia con la Piazza del Castello. Al termine trasferimento in hotel, cena e pernottamento.

2° Giorno: Varsavia - Danzica

Prima colazione in hotel. Partenza in autobus per Danzica. Pranzo in ristorante. Nel pomeriggio incontro con la guida locale per la visita della città: dalla Porta d'Oro si accede alla strada Reale per visitare il Mercato Lungo, centro storico cittadino, con la Casa Dorata in stile fiammingo, il palazzo Artù di origine gotica, la Fontana di Nettuno, il municipio ricostruito nel dopoguerra, la cattedrale di Oliwa. Sistemazione in hotel, cena e pernottamento.

3° Giorno: Danzica - Malbork - Torun

Prima colazione in hotel. Partenza in autobus per Malbork, incontro con la guida locale e visita dello spettacolare Castello Teutonico. Pranzo in ristorante. Nel pomeriggio proseguimento per Torun per la visita della città vecchia con la casa di Niccolò Copernico. Sistemazione in hotel, cena e pernottamento.

4° Giorno: Torun - Breslavia

Prima colazione in hotel, partenza in autobus per Wroclaw (Breslavia). Pranzo in ristorante. Nel pomeriggio incontro con la guida locale e visita al cuore della città: isola di Ostrow Tumski, Città Vecchia, Università con la magnifica Aula Leopoldiana in stile barocco. Sistemazione in hotel, cena e pernottamento.

5° Giorno: Breslavia - Czestochowa - Auschwitz - Cracovia

Prima colazione in hotel. Partenza in autobus per la visita del Monastero Jasna Gora di Czestochowa con la famosa icona della Madonna Nera. Pranzo in ristorante. Nel pomeriggio visita di Auschwitz Bikernau il più grande campo di sterminio nazista. Sistemazione in hotel, cena e pernottamento.



6° Giorno: Cracovia - Wadowice - Cracovia

Prima colazione in hotel, incontro con la guida locale e partenza in autobus per escursione di intera giornata nei luoghi di Papa Giovanni Paolo II. Inzieremo da Wadowice, la città natale, qui è dove Karol Józef Wojtyła visse i primi anni della sua vita. Pranzo in ristorante. Nel pomeriggio visita al Parco di Kalwaria Zebrzydowska, un luogo visitato ogni anno da migliaia di fedeli e dichiarato Patrimonio dell'Umanità dall'UNESCO nel 1999. Di ritorno a Cracovia, sosta al Santuario della Divina Misericordia di Lągiwniki. Rientro in hotel, cena e pernottamento.

7° Giorno: Cracovia - Wieliczka - Cracovia

Prima colazione in hotel. Incontro con la guida locale e visita di Cracovia: la città vecchia, Sukiennice, Piazza del Mercato, Porta San Floriano. Pranzo in ristorante. Nel pomeriggio trasferimento in autobus a Wieliczka per la visita alle famose miniere di sale. Rientro a Cracovia, cena e pernottamento in hotel.

8° Giorno: Cracovia - Varsavia - Venezia - Ancona

Prima colazione in hotel. Mattinata libera, trasferimento in autobus all'aeroporto di Cracovia, alle ore 13:30 decollo per Varsavia, cambio aeromobile ed alle ore 16:35 partenza con volo per Venezia, dove arriveremo alle ore 18:35. Incontro con il nostro autobus e rientro nelle varie località di partenza.



QUOTE



Quota individuale di partecipazione: € 1.990,00

Tasse aeroportuali obbligatorie: € 160,00 (Soggette a variazione fino all'emissione della biglietteria aerea)

Supplemento camera singola: € 350,00

La quota comprende: Viaggio in autobus G.T. dai luoghi indicati per l'aeroporto di Roma all'andata e dall'aeroporto di Venezia al rientro; Volo di linea Lot Airlines: Roma - Varsavia e Cracovia - Varsavia - Venezia con un bagaglio in stiva dal peso massimo di 23 Kg + un bagaglio a mano max 8kg; Sistemazione in camere doppie in hotels di prima categoria (4 stelle e 4 stelle superiori); Tutti i pasti dalla cena del primo giorno alla prima colazione dell'ottavo giorno con acqua compresa; Autobus per tutti i trasferimenti e per l'intero tour in Polonia; Guide locali in lingua italiana, e gli ingressi per le visite indicate in programma (in alcuni casi potranno essere usate delle audioguide, sempre in lingua italiana); Assicurazione medica-bagaglio e annullamento (chiedere le condizioni di polizza al momento dell'iscrizione); Nostra assistenza per tutta la durata del viaggio.

La quota non comprende: Bevande; altri ingressi; mance; extra personali; quanto non indicato nella voce "la quota comprende".



Documenti: Carta d'identità valida per l'espatrio e non scaduta, per i minori, Vi consigliamo di rivolgerVi alla Polizia di Frontiera.

ROVIGNO IN BARCA DA CESENATICO

27 Luglio



PARTENZE IN AUTOBUS G.T.

- Ancona h. 04:00
- Torrette h. 04:05
- Falconara h. 04:15
- Castelferretti h. 04:25
- Chiaravalle h. 04:30
- Marina di Montemarçiano h. 04:40
- Senigallia h. 05:00
- Marotta h. 05:10
- Fano h. 05:25
- Pesaro h. 05:40
- Moie h. 04:00
- Jesi h. 04:15

Per altre località vedi "Navetta Nord" nelle prime pagine del catalogo.

Arrivo a Cesenatico alle 07.30 e imbarco sul traghetto di linea per Rovigno. Navigazione e sbarco alle ore 10.30 circa. Incontro con la guida locale per la visita guidata della città con i suoi antichi palazzi barocchi veneziani dai colori pastello e le sue ripide viuzze che si inerpicano su un promontorio di fronte al mare. Pranzo libero. Nel pomeriggio tempo a disposizione per shopping o attività balneari. Con 67 km di costa frastagliata e un arcipelago che comprende 14 isole e isolotti, Rovigno ha una incredibile varietà di spiagge, cale e baie. Alle 19.30 imbarco sul traghetto di linea per Cesenatico. Incontro con il nostro autobus e rientro alle varie località di partenza.

QUOTE



Quota individuale di partecipazione: € 115,00

Riduzione bambino 0/11 anni: €25,00

La quota comprende: Viaggio in pullman G.T.; Traghetto di Linea Cesenatico/Rovigno andata e ritorno; Guida per tutta la mattinata; Assistenza durante tutto il viaggio; Tasse I.V.A. e spese di organizzazione; Assicurazione Medico-Bagaglio.

La quota non comprende: Extra; ingressi; pasti; quanto non indicato nella voce "la quota comprende".



01/09 Agosto



PARTENZE IN AUTOBUS G.T.

- Ancona h. 00:30
- Torrette h. 00:35
- Falconara h. 00:45
- Castelferretti h. 00:55
- Chiaravalle h. 01:00
- Marina di Montemarignano h. 01:10
- Senigallia h. 01:30
- Marotta h. 01:40
- Fano h. 02:00
- Pesaro h. 02:20
- Moie h. 00:30
- Jesi h. 00:45

Per altre località vedi "Navetta Nord" nelle prime pagine del catalogo.

1° Giorno: Ancona - Lussemburgo

Soste lungo il percorso, pranzo libero. Arrivo a Lussemburgo, sistemazione in hotel, cena e pernottamento.

2° Giorno: Blegny - Liegi

Prima colazione in hotel. Partenza in direzione di Blegny per la visita guidata alla miniera di carbone, fonte di ricchezza per la Vallonia e Patrimonio Mondiale UNESCO. Proseguimento del viaggio per Liegi, pranzo in ristorante. Nel pomeriggio visita guidata di Liegi, capitale storica, indipendente da quasi 1000 anni. Proseguimento del viaggio per Bruxelles, arrivo in hotel, sistemazione nelle camere, cena e pernottamento.

3° Giorno: Bruxelles

Prima colazione in hotel ed intera giornata dedicata alla visita guidata di Bruxelles, la città cosmopolita per eccellenza che ha fatto dell'integrazione tra lingue e tradizioni diverse il suo punto di forza. Ammireremo la Grand Place, la statuetta simbolo della città del Menneken Pis, il quartiere del Sablon, il parco Laeken e la Residenza Reale. Pranzo in ristorante. In serata rientro in hotel, cena e pernottamento.

4° Giorno: Lovanio - Bruxelles

Prima colazione in hotel e partenza per la visita guidata di Lovanio, sede della più antica università del Belgio e tra le più antiche d'Europa. Al termine rientro a Bruxelles per il pranzo in ristorante. Pomeriggio libero da dedicare alle visite individuali o allo shopping. Cena e pernottamento in hotel.

5° Giorno: Mechelen - Anversa

Prima colazione in hotel, partenza in direzione di Mechelen, città orgogliosa della sua eredità culturale. La Torre di San Romualdo di 97,28 metri è il monumento simbolo di Mechelen, parte della lista UNESCO. Proseguimento del viaggio verso Anversa, pranzo in ristorante. Nel pomeriggio visita guidata alla cittadina che riesce ad unire mirabilmente l'antico e il nuovo, il classico e il moderno. Qui signorili residenze art nouveau, ville neorinascimentali e imponenti castelli medievali formano un magico scenario. Rientro in hotel a Bruxelles cena e pernottamento.





6° Giorno: Gent

Prima colazione in hotel, partenza per Gent e visita guidata del centro storico di questa tipica e suggestiva cittadina sui canali, che vanta il patrimonio artistico più vasto delle Fiandre con oltre 400 monumenti classificati. Pranzo in ristorante, tempo a disposizione e proseguimento per Bruges. Arrivo in hotel e sistemazione nelle camere, cena e pernottamento.

7° Giorno: Bruges

Prima colazione in hotel, visita guidata di Bruges di mezza giornata: L'affascinante capoluogo delle Fiandre nel 2000 è stato proclamato Patrimonio dell'umanità dall'UNESCO per il suo centro storico medievale sapientemente conservato. Per i suoi tanti canali è chiamata la "Venezia del nord". Pranzo in ristorante. Nel pomeriggio giro in battello per il tour dei canali. Tempo a disposizione, rientro in hotel, cena e pernottamento.

8° Giorno: Lussemburgo - Colmar

Prima colazione in hotel e partenza per il rientro. Pranzo in ristorante a Lussemburgo. Arrivo a Colmar, sistemazione in hotel, cena e pernottamento.

9° Giorno: Colmar - Lucerna - Ancona

Prima colazione in hotel. Mattinata dedicata alla visita guidata di Colmar una delle città più incantevoli d'Europa, soprattutto grazie al suo aspetto urbano tipicamente medievale rimasto intatto, caratterizzato da un susseguirsi di casette colorate a graticcio in pietra o in legno. Pranzo in ristorante. Nel pomeriggio proseguimento del rientro, con arrivo previsto nelle varie sedi di partenza alle ore 23.00 circa.



QUOTE



Quota individuale di partecipazione: € 1.800,00

Supplemento camera singola: € 400,00

Riduzioni: terzo letto adulto: nessuna; terzo letto bambino 0/11: € 100,00

La quota comprende: Viaggio ed escursioni in autobus G.T; Sistemazione in hotel 3*/3* sup. in camere doppie e servizi privati; Tutti i pasti dalla cena del 1° al pranzo del 9° giorno; Acqua naturale e 1 soft-drink (Birra o Aranciata o Cola) a testa ogni pasto; Guide locali per le varie località come da programma; Battello sui canali di Bruges; Assistenza durante il viaggio; Assicurazione medica-bagaglio; Tasse, I.V.A. e spese di organizzazione.

La quota non comprende: Ingressi; mance; extra personali; quanto non indicato nella voce "la quota comprende".



Documenti: Carta d'identità in corso di validità. Non valida se rinnovata con timbro di proroga.

SOGGIORNO IN MONTAGNA A MADONNA DI CAMPIGLIO

03/10 Agosto



PARTENZE IN AUTOBUS G.T.

Madonna di Campiglio

Una località turistica della provincia di Trento a poca distanza da Passo Campo Carlo Magno, fra le Dolomiti di Brenta e le Alpi dell'Adamello e della Presanella. Madonna di Campiglio è suddivisa nei comuni di Ragoli, Bocenago, Pinzolo, Commezzadura e Darè. Nota stazione di soggiorno estiva viene visitata ogni anno da un gran numero di turisti, tra i quali spiccano attualmente anche molti VIP, attratti dalla sua storia e dalla natura.

1° Giorno: Ancona - Madonna di Campiglio

Soste lungo il percorso autostradale, pranzo libero. Nel primo pomeriggio arrivo a Madonna di Campiglio, sistemazione in hotel, cena e pernottamento.

Dal 2° al 7° Giorno: Madonna di Campiglio - Escursioni

Pensioni complete in hotel. Tempo libero per passeggiate e relax. Durante il soggiorno saranno effettuate escursioni con nostro autobus, comprese nella quota di partecipazione, di mezza giornata, nelle località e nei luoghi più suggestivi della zona. Il programma verrà stabilito giornalmente.

8° Giorno: Madonna di Campiglio - Ancona

Prima colazione in hotel, in mattinata sistemazione dei bagagli a bordo del pullman e partenza per il rientro. Pranzo con cestino fornito dall'hotel. Nel tardo pomeriggio arrivo alle varie località di partenza.

- Ancona h. 07:00
- Torrette h. 07:05
- Falconara h. 07:15
- Castelferretti h. 07:25
- Chiaravalle h. 07:30
- Marina di Montemarçiano h. 07:40
- Senigallia h. 08:00
- Marotta h. 08:10
- Fano h. 08:25
- Pesaro h. 08:40
- Moie h. 07:00
- Jesi h. 07:15

Per altre località vedi "Navetta Nord" nelle prime pagine del catalogo.



QUOTE



Quota individuale di partecipazione: € 1.090,00

Supplemento camera singola: € 245,00

Riduzioni: terzo letto adulto: nessuna; terzo letto bambino 0/11: € 100,00

La quota comprende: Viaggio ed escursioni con autobus G.T.; Sistemazione in hotel 4*, come sotto descritto, in camere doppie; Trattamento di pensione completa dalla cena del 1° giorno al pranzo dell'8° (con cestino fornito dall'hotel); Bevande ai pasti (½ acqua minerale + ¼ di vino a testa a pasto); Utilizzo della piscina; Assistenza durante il soggiorno; Assicurazione Medico-Bagaglio; Tasse, I.V.A. e spese di organizzazione.

La quota non comprende: Ingresso al centro benessere; extra; funivie; mance; eventuale tassa di soggiorno; quanto non espressamente indicato nella voce "la quota comprende".



Hotel St. Raphael: È situato vicino alla zona pedonale, in posizione tranquilla, con un'incredibile panorama sulle Dolomiti di Brenta. La gestione familiare è simbolo di un servizio professionale e attento alle esigenze dei clienti, in un ambiente rilassante, ideale per le proprie vacanze. Le camere sono spaziose e luminose, arredate con cura; sono dotate di servizi privati con box doccia e asciugacapelli, tv, telefono, mini-frigo, cassaforte e wi-fi. La cucina propone specialità tipiche regionali e nazionali. Ad ogni pasto inoltre vi è il buffet di antipasti e verdure e dessert a scelta. L'hotel dispone di numerosi spazi comuni come il bar, l'ampio salottino e il centro benessere con: piscina, sauna, biosauna e bagno turco.

MINICROCIERA SUL SAN BARTOLO

10 Agosto



PARTENZE IN AUTOBUS G.T.

Arrivo a Cesenatico, imbarco sulla Motonave Adriatic Princess II e partenza per il promontorio del San Bartolo. In mattinata sosta a Gabicce mare e tempo libero a disposizione per una passeggiata o visite individuali. Pranzo di pesce a bordo della motonave. Continuazione della navigazione lungo le coste del promontorio del San Bartolo per ammirare dal mare le sue baie, i borghi arroccati e gli angoli di natura selvaggia. Durante la navigazione saranno fornite spiegazioni accurate e dettagliate, basate su studi specifici legati al Mar Mediterraneo e sulla costa adriatica. Alle 17.00 rientro al porto di Cesenatico ed incontro con il nostro autobus per raggiungere le varie località di partenza.

- Ancona h. 06:30
- Torrette h. 06:35
- Falconara h. 06:45
- Castelferretti h. 06:55
- Chiaravalle h. 07:00
- Marina di Montemarçiano h. 07:10
- Senigallia h. 07:30
- Marotta h. 07:40
- Fano h. 07:55
- Pesaro h. 08:10
- Moie h. 06:30
- Jesi h. 06:45

Per altre località vedi "Navetta Nord" nelle prime pagine del catalogo.

QUOTE



Quota individuale di partecipazione: € 80,00

Riduzione bambino 0/11 anni: €15,00

La quota comprende: Viaggio in pullman G.T.; Escursione in motonave con ampi spazi aperti, solarium, bar, wc; pranzo a bordo a base di pesce; bevande ai pasti (½ acqua minerale + ¼ di vino a testa a pasto); Spiegazioni durante la navigazione; Assistenza durante tutto il viaggio; Tasse I.V.A. e spese di organizzazione; Assicurazione Medico-Bagaglio.

La quota non comprende: Extra; ingressi; quanto non indicato nella voce "la quota comprende".





13/17 Agosto



PARTENZE IN AUTOBUS G.T.

- Marina di Montemarciano h. 06:45
- Chiaravalle h. 07:00
- Castelferretti h. 07:05
- Falconara h. 07:15
- Torrette h. 07:25
- Ancona h. 07:30
- Porto Recanati h. 07:50
- Civitanova h. 08:10
- Moie h. 06:30
- Jesi h. 06:45

Per altre località vedi "Navetta Sud" nelle prime pagine del catalogo.



1° Giorno: Chiaravalle - Civitella del Tronto - Campli

Sosta lungo il percorso e arrivo a Civitella del Tronto. Incontro con la guida e visita alla fortezza, al caratteristico borgo medioevale e alle signorili abitazioni. Pranzo in ristorante. Nel pomeriggio trasferimento a Campli e visita del centro storico e alla Scala Santa. Trasferimento in hotel. Sistemazione nelle camere, cena e pernottamento.

2° Giorno: Parco Nazionale della Majella - Pacentro - Sulmona

Prima colazione in hotel. Escursione nel Parco Nazionale della Majella. Incontro con la guida e inizio della visita di Pacentro, stupenda località tra "I Borghi più belli d'Italia". La curiosità del paese e quella di aver dato i natali ai nonni della rock star Madonna. Proseguimento per la visita dell'abbazia di Santo Spirito al Morrone. Pranzo in hotel. Nel pomeriggio visita di Sulmona, passeggiata nel centro storico della cittadina considerato tra i più belli e meglio conservati d'Abruzzo. Rientro in hotel, cena e pernottamento.

3° Giorno: Bomaico - Santo Stefano di Sessanio - L'Aquila

Prima colazione in hotel. Escursione nell'aquilano e Gran Sasso. Sul percorso sosta a Bominaco e proseguimento per Santo Stefano di Sessanio antico dominio dei Medici e oggi considerato tra i 100 borghi più belli d'Italia. Sosta per la degustazione dei famosi pecorini del Gran Sasso per assaporare i prodotti della tradizione agro-pastorale. Pranzo in ristorante. Nel pomeriggio trasferimento a L'Aquila, capoluogo di regione e visita dei monumenti che sono tornati al loro antico splendore dopo il terremoto del 2009. Rientro in hotel, cena e pernottamento.

4° Giorno: Scanno - Pescasseroli

Prima colazione in hotel e partenza per il Parco Nazionale d'Abruzzo. Sul percorso sosta a Scanno, dove si arriva attraverso un paesaggio unico caratterizzato dalle suggestive "Gole del Sagittario". Visita al centro storico, considerato tra i più caratteristici della regione. Il paese conserva intatti usi e costumi della tradizione abruzzese. Sosta in una pasticceria del luogo per la degustazione del dolce tipico "pan dell'orso o mostacciolo".



Arrivo nel Parco Nazionale d'Abruzzo e sosta a Civitella Alfedena, centro pilota del parco e valido esempio di sviluppo dell'ecoturismo. Visita al caratteristico borgo storico, all'area faunistica della Lince e del Lupo. Sosta in un emporio di prodotti tipici per la degustazione. Trasferimento a Villetta Barrea, centro di soggiorno ideale per il turismo naturalistico. Pranzo in ristorante. Nel pomeriggio proseguimento per Pescasseroli, centro amministrativo del Parco e visita al centro storico. Rientro in hotel, cena e pernottamento.

5° Giorno: Fossacesia - Costa dei trabocchi - Ancona

Prima colazione in hotel e partenze per la "Costa dei trabocchi". Sosta a Fossacesia per la visita all'Abbazia benedettina di S. Giovanni in Venere una delle più belle della regione e che la storia vuole edificata sui resti di un tempio dedicato a Venere. Trasferimento a Punta Tufano, un angolo di suggestiva bellezza paesaggistica caratterizzata da calette e rocce sopra alle quali si distende un "Trabocco" (straordinaria macchina da pesca simile a una ragnatela di assi, pali e reti a bilancia collegata con la terraferma mediante esili passerelle di legno). Pranzo a base di pesce sulla costa dei trabocchi. Nel pomeriggio passeggiata sulla pista ciclopedonale tra le più suggestive d'Italia. Rientro alle varie località di partenza.



QUOTE



Quota individuale di partecipazione: € 820,00

Supplemento camera singola: € 140,00

Riduzioni: terzo letto adulto: nessuno; terzo letto bambino 0/11: € 70,00

La quota comprende: Viaggio in autobus G.T.; Sistemazione in hotel 3*/3* sup. in camere doppie e servizi privati; Tutti i pasti dal pranzo del primo giorno al pranzo del quinto; Bevande incluse in tutti i pasti (½ acqua minerale + ¼ di vino a testa a pasto); Degustazioni come da programma; Guida locale come da programma; Assistenza durante il viaggio; Assicurazione Medico-Bagaglio; Tasse, I.V.A. e spese di organizzazione.

La quota non comprende: Ingressi; extra; eventuale tassa di soggiorno; quanto non indicato nella voce "la quota comprende".

FERRAGOSTO INSIEME A RASIGLIA E SELLANO

15 Agosto



PARTENZE IN AUTOBUS G.T.

Sosta lungo il percorso. Arrivo al borgo di Rasiglia e tempo libero in questo luogo incantevole attraversato da strette stradine alternate a ponticelli in legno, ruscelli e cascate. Per chi vuole trasferimento a Sellano per percorrere il ponte tibetano più alto d'Europa che unisce Sellano alla frazione di Montesanto; si sviluppa nel vuoto per 517,5 metri a 175 metri di altezza sopra la valle del fiume Vigi e sono necessari 1023 passi per attraversarlo. Trasferimento al ristorante per il pranzo con il seguente menù:

Antipasto

Prosciutto, salumi nostrani, crostino nero, bruschetta al radicchio, formaggio pecorino, arancino di riso, fiore di zucca.

Primi Piatti

Tagliatelle al ragù bianco di chianina
Gnocchetti all'oca

Secondi Piatti

Agnello allo spiedo, sella di vitello, faraona alla leccarda

Contorni

Insalata capricciosa, patate al rosmarino

Dessert della casa

Spumante, acqua, vino e caffè

Dopo il pranzo trasferimento alle fonti del Clitunno per del tempo libero. Rientro alle varie località di partenza.

- Marina di Montemarciano h. 07:15
- Chiaravalle h. 07:30
- Castelferretti h. 07:35
- Falconara h. 07:45
- Torrette h. 07:55
- Ancona h. 08:00
- Porto Recanati h. 08:20
- Civitanova h. 08:40
- Moie h. 07:00
- Jesi h. 07:15

Per altre località vedi "Navetta Sud" nelle prime pagine del catalogo.



QUOTE



Quota individuale di partecipazione: € 85,00

Supplemento facoltativo ponte tibetano: € 30,00 (da confermare in fase di prenotazione)*

* Visto il limitato numero di posti, si prega di dare adesione il prima possibile.

La quota comprende: Viaggio in autobus G.T.; Pranzo in ristorante con menù indicato; Bevande; Assistenza per tutta la giornata; Assicurazione Medico-Bagaglio; Tasse, I.V.A. e spese di organizzazione.

La quota non comprende: Extra; ingressi; quanto non indicato nella voce "la quota comprende".

Non sono garantiti posti nello stesso autobus per chi sale in punti di carico differenti

SOGGIORNO IN MONTAGNA A PINZOLO

17/24 Agosto



PARTENZE IN AUTOBUS G.T.

Pinzolo

A 800 metri di altitudine e a pochi km da Madonna di Campiglio, Pinzolo è circondato dallo scenario incantevole delle Dolomiti di Brenta Patrimonio Unesco e dalle cime dell'Adamello e della Presanella. È il luogo di soggiorno ideale per i grandi e i bambini che amano godersi un periodo di vacanza in una località che, pur offrendo attrezzature sportive all'avanguardia, è riuscita a mantenere il carattere di un paese alpino ricco di cultura e tradizioni.

1° Giorno: Ancona - Pinzolo

Soste lungo il percorso autostradale, pranzo libero. Nel pomeriggio arrivo a Pinzolo, sistemazione in hotel, cena e pernottamento.

Dal 2° al 7° Giorno: Pinzolo - Escursioni

Pensioni complete in hotel. Tempo libero per passeggiate e relax. Durante il soggiorno saranno effettuate escursioni con nostro autobus, comprese nella quota di partecipazione, di mezza giornata, nelle località e nei luoghi più suggestivi della zona. Il programma verrà stabilito giornalmente.

8° Giorno: Pinzolo - Ancona

Prima colazione in hotel, in mattinata sistemazione dei bagagli a bordo del pullman e partenza per il rientro. Pranzo con cestino fornito dall'hotel. Nel tardo pomeriggio arrivo alle varie località di partenza.

- Ancona h. 07:00
- Torrette h. 07:05
- Falconara h. 07:15
- Castelferretti h. 07:25
- Chiaravalle h. 07:30
- Marina di Montemarciano h. 07:40
- Senigallia h. 08:00
- Marotta h. 08:10
- Fano h. 08:25
- Pesaro h. 08:40
- Moie h. 07:00
- Jesi h. 07:15

Per altre località vedi "Navetta Nord" nelle prime pagine del catalogo.



QUOTE



Quota individuale di partecipazione: € 1.050,00

Supplemento camera singola: € 245,00

Riduzioni: terzo letto adulto: nessuna; terzo letto bambino 0/11: € 100,00

La quota comprende: Viaggio ed escursioni con autobus G.T.; Sistemazione in hotel 4*, come sotto descritto, in camere doppie; Trattamento di pensione completa dalla cena del 1° giorno al pranzo dell'8° (con cestino fornito dall'hotel); Bevande ai pasti nella misura di ½ di acqua minerale e ¼ di vino a testa a pasto; Ingresso al centro benessere con piscina, zona relax e piccola palestra; Assistenza durante il soggiorno; Assicurazione Medico-Bagaglio; Tasse, I.V.A. e spese di organizzazione.

La quota non comprende: Extra; funivie; mance; eventuale tassa di soggiorno; quanto non espressamente indicato nella voce "la quota comprende".



Hotel Canada: È una struttura moderna che si trova in posizione ottimale, in pieno centro. L'hotel è a gestione familiare e garantisce un servizio professionale e attento alle esigenze del cliente. Le camere sono ampie e confortevoli, arredate in stile montano. Tutte con servizi privati con box doccia e asciugacapelli, TV, telefono, cassaforte e minifrigo. La cucina è molto curata ed abbondante: propone specialità tipiche locali e nazionali a scelta; la colazione dolce e salata è servita a buffet. L'hotel dispone inoltre di ampi spazi comuni: piscina coperta, centro benessere, piccola palestra, taverna, sala tv, giardino attrezzato con vasca idromassaggio, spazio esterno con tavolini e sedie, bar. In hotel è sempre presente uno staff di animazione per l'intrattenimento degli ospiti.

17/24 Agosto



PARTENZE IN AUTOBUS G.T.

- Ancona h. 00:30
- Torrette h. 00:35
- Falconara h. 00:45
- Castelferretti h. 00:55
- Chiaravalle h. 01:00
- Marina di Montemarignano h. 01:10
- Senigallia h. 01:30
- Marotta h. 01:40
- Fano h. 02:00
- Pesaro h. 02:20
- Moie h. 00:30
- Jesi h. 00:45

Per altre località vedi "Navetta Nord" nelle prime pagine del catalogo.



1° Giorno: Ancona - Bologna - Dublino

Arrivo all'aeroporto di Bologna, disbrigo delle formalità di imbarco, alle ore 06.00 partenza con volo di linea Lufthansa con destinazione Dublino (cambio aeromobile a Monaco), atterraggio previsto alle ore 09.55. Incontro con l'accompagnatore / guida locale in lingua italiana che ci accompagnerà per tutto il tour in Irlanda. Trasferimento a Dublino, pranzo in ristorante. Nel pomeriggio giro panoramico a piedi alla scoperta della vivace capitale irlandese. Sistemazione in albergo, cena e pernottamento.

2° Giorno: Dublino - Galway

Prima colazione in albergo. Partenza per Galway per esplorare la vivace città costiera ricca di cultura. Il suo delizioso centro storico è un labirinto di strade lastricate con pub tradizionali, caffetterie alla moda e negozi di artigianato. Pranzo in ristorante in corso di escursione. Cena e pernottamento.

3° Giorno: Tour del Connemara

Prima colazione in hotel e partenza per una escursione nella regione del Connemara, una delle zone più suggestive d'Irlanda. Il Connemara è famoso per i suoi paesaggi mozzafiato di montagne, laghi e distese di torba. Durante il percorso si visiterà la sorprendente Abbazia di Kylemore. Pranzo in ristorante. Nel primo pomeriggio sarà prevista una bella crociera sul Killary Fjord, il fiordo più lungo d'Irlanda. Rientro in hotel, cena e pernottamento.

4° Giorno: Galway - Scogliere di Moher - Contea di Kerry

Prima colazione in hotel e partenza. Attraverso i paesaggi dei Burren, si arriverà alle Scogliere di Moher: otto chilometri di pareti verticali di pietra a picco sul mare, che in alcuni punti raggiungono i duecento metri di altezza. Pranzo in ristorante. Nel pomeriggio visita al Castello medioevale di Bunratty e al parco folcloristico. Arrivo nella regione del Kerry, sistemazione in hotel, cena e pernottamento

5° Giorno: Ring of Kerry

Prima colazione in hotel. Giro panoramico del Ring of Kerry, con viste spettacolari su montagne, laghi e villaggi pittoreschi. Pranzo in ristorante. Visita della Muckross House e dei suoi giardini. Cena e pernottamento in hotel.



6° Giorno: Contea di Kerry - Waterford

Prima colazione in hotel, partenza e visita al Castello di Blarney, famoso per la Blarney Stone, una pietra incastonata nelle mura esterne, che, secondo la tradizione, conferisce eloquenza a chi la bacia. Pranzo in ristorante. Nel pomeriggio si raggiungerà Waterford, celebre per la sua storia vichinga e la rinomata cristalleria House of Waterford Crystal Factory. Sistemazione in hotel, cena e pernottamento.

7° Giorno: Waterford - Kilkenny - Dublino

Prima colazione in hotel e partenza. Visita alla città medievale di Kilkenny, famosa per il suo imponente castello, la Cattedrale di San Canizio e le botteghe di artigianato. Pranzo in ristorante. Nel pomeriggio, ritorno a Dublino e tempo a disposizione per le ultime visite. In serata sarà prevista una simpatica cena tipica irlandese con musica dal vivo e danze tradizionali. Pernottamento in hotel a Dublino.

8° Giorno: Dublino - Bologna - Ancona

Prima colazione in hotel, trasferimento in aeroporto in tempo utile per imbarco sul volo per Bologna (cambio aeromobile a Monaco) con decollo alle ore 9:00. Alle ore 17:35 atterraggio previsto a Bologna, incontro con l'autobus e rientro nelle varie località di partenza.



QUOTE



Quota individuale di partecipazione: € 2.770,00

Tasse aeroportuali obbligatorie: € 210,00 (Soggette a variazione fino all'emissione della biglietteria aerea)

Supplemento camera singola: € 480,00

La quota comprende: Viaggio in autobus dalle località di partenza per l'aeroporto di Bologna e ritorno; Volo di linea Air Dolomiti/Lufthansa in classe economica Bologna - Dublino - Bologna (cambio aeromobile a Monaco); Trasferimenti aeroporto-hotel e viceversa a Dublino; Pullman privato e guida locale in lingua italiana per tutto il tour; Pernottamenti in hotels 4 stelle / 3 stelle superiori, in camera a due letti con servizi privati; Tutti i pasti dal pranzo del primo giorno alla colazione dell'ottavo giorno; Visite ed escursioni come da programma con ingressi compresi: Cattedrale di San Patrizio, Guinness Storehouse, una distilleria di whiskey con degustazione, sito monastico di Clonmacnoise, Abbazia e Giardini di Kylemore, giro in battello del Killary Fjord, scogliere di Moher, Castello e Folk Park di Bunratty, Muckcross House and Gardens, giro in calesse nel Parco Nazionale di Killarney, Castello di Blarney, Fabbrica di Cristalli House of Waterford, Castello di Kilkenny, Cattedrale di San Canizio, Trinity College di Dublino; Nostra assistenza dall'Italia per tutta la durata del viaggio; Assicurazione medica / bagaglio / annullamento (chiedere le condizioni di polizza al momento dell'iscrizione).

La quota non comprende: Bevande; mance; extra personali; altre visite non previste nel programma; quanto non indicato nella voce "la quota comprende".



Documenti: Carta d'identità valida per l'espatrio, non scaduta (non è valido il timbro di proroga apposto sulla stessa). Per i minori Vi consigliamo di rivolgervi agli uffici della Questura.

MINICROCIERA TRA LE ISOLE: GIGLIO E GIANNUTRI

24 Agosto



PARTENZE IN AUTOBUS G.T.

- Marina di Montemarciano h. 02:20
- Ancona h. 03:00
- Torrette h. 03:05
- Falconara h. 03:15
- Castelferretti h. 03:25
- Chiaravalle h. 03:30
- Jesi h. 03:45
- Moie h. 04:00
- Fabriano h. 04:30

Per altre località vedi "Navetta Ovest" nelle prime pagine del catalogo.

Sosta lungo in percorso e arrivo a Porto Santo Stefano per le operazioni di imbarco. Alle 09.45 partenza dal porto a bordo dell'elegante M/N Revenge alla volta delle Isole del Giglio e di Giannutri. La minicrociera prevede due lunghe soste libere sulle isole con possibilità di visite guidate acquistabili in loco. Pranzo durante la traversata con il tipico "Pranzo del Marinaio" preparato a bordo e accompagnato dall'intrattenimento musicale. Alle 18.30 arrivo a Porto Santo Stefano, incontro con il nostro autobus e rientro alle varie località di partenza.

L'itinerario potrebbe subire modifiche a causa di condizioni meteo avverse

QUOTE



Quota individuale di partecipazione: € 130,00 **Riduzione bambini 3/11 anni:** € 20,00

La quota comprende: Viaggio in autobus G.T.; Minicrociera delle isole del Giglio e di Giannutri; Pranzo a bordo (risotto alla marinara, frittura di pesce, acqua, vino e dessert); Ticket parco di accesso all'area protetta di Giannutri; Tasse di sbarco sull'Isola del Giglio; Assistenza durante tutto il viaggio; Assicurazione medica/bagaglio; Tasse - I.V.A. e spese di organizzazione.

La quota non comprende: Visite guidate; ingressi; extra personali; quanto non indicato nella voce "la quota comprende".



SOGGIORNO IN MONTAGNA A FOLGARIA

24 Agosto / 02 Settembre



PARTENZE IN AUTOBUS G.T.

Folgaria

Nota stazione turistica estiva e invernale. Si posiziona alle falde meridionali del monte Cornetto, sulla sponda destra del Rio Cavallo. Il Comune di Folgaria è composto di sette frazioni principali (Costa, Serrada, Guardia, Mezzomonte, San Sebastiano, Carbonare e Nosellari). Sul territorio comunale, in vista della Grande Guerra (1914 - 1918), furono costruiti tre forti austro-ungarici.

1° Giorno: Ancona - Folgaria

Soste lungo il percorso autostradale, pranzo libero. Nel primo pomeriggio arrivo a Folgaria, sistemazione in hotel, cena e pernottamento.

Dal 2° al 9° Giorno: Folgaria - Escursioni

Pensioni complete in hotel. Tempo libero per passeggiate e relax. Durante il soggiorno saranno effettuate escursioni di mezza giornata con nostro autobus nelle località e nei luoghi più suggestivi della zona. Le escursioni sono comprese nella quota di partecipazione, nelle località e nei luoghi più suggestivi della zona. Il programma verrà stabilito giornalmente.

10° Giorno: Folgaria - Ancona

Prima colazione in hotel, in mattinata sistemazione dei bagagli a bordo del pullman e partenza per il rientro. Pranzo con cestino fornito dall'hotel. Nel tardo pomeriggio arrivo alle varie località di partenza.

- Ancona h. 07:00
- Torrette h. 07:05
- Falconara h. 07:15
- Castelferretti h. 07:25
- Chiaravalle h. 07:30
- Marina di Montemarçiano h. 07:40
- Senigallia h. 08:00
- Marotta h. 08:10
- Fano h. 08:25
- Pesaro h. 08:40
- Moie h. 07:00
- Jesi h. 07:15

Per altre località vedi "Navetta Nord" nelle prime pagine del catalogo.



QUOTE



Quota individuale di partecipazione: € 1.240,00

Supplemento camera singola: € 315,00

Riduzioni: terzo letto adulto: € 60,00; terzo letto bambino 0/11: € 180,00

La quota comprende: Viaggio ed escursioni con autobus G.T.; Sistemazione in hotel centrale 3* sup. in camere doppie; Pensioni complete dalla cena del 1° al pranzo del 10° giorno (con cestino fornito dall'hotel); Bevande ai pasti (½ acqua minerale + ¼ di vino a testa a pasto); accesso alla piscina esterna riscaldata con entrata in acqua dall'interno; Ingresso al Centro Benessere; Nostra assistenza per tutta la durata del soggiorno; Assicurazione Medico Bagaglio; Tasse, I.V.A. e spese di organizzazione.

La quota non comprende: Extra; funivie; mance; tassa di soggiorno; quanto non espressamente indicato nella voce "la quota comprende"



Hotel: Completamente ristrutturato, dista solo 700 metri dal centro di Folgaria, e 600 metri dagli impianti di risalita di Costa. Ottimo come punto di partenza per passeggiate, escursioni ed uscite in bici. Nella zona SPA a disposizione, una pittoresca piscina all'aperto con angolo idromassaggio ed entrata in acqua direttamente dall'interno. Compresa la sauna finlandese, a infrarossi, sanarium o bagno turco. Le camere sono tutte recentemente ristrutturate. A disposizione i servizi di base: wi-fi gratuito, televisori Lcd, telefono, cassaforte, asciugacapelli e box doccia. All'esterno un ampio giardino solarium con laghetto montano.

SOGGIORNO BALNEARE IN CALABRIA - LE CASTELLA

30 Agosto / 06 Settembre



PARTENZE IN AUTOBUS G.T.

1° Giorno: Chiaravalle - Le Castella

Soste lungo il percorso autostradale, pranzo libero. Nel primo pomeriggio arrivo a Le Castella, sistemazione nelle camere del villaggio, cena e pernottamento.

Dal 2° al 7° Giorno: Le Castella - Escursioni

All inclusive nel villaggio Th Le Castella - Baia degli Dei Village. Intere giornate libere per attività balneari, sportive e ricreative. Durante il soggiorno saranno effettuate 3 escursioni di mezza giornata con guida locale: Crotone, Castello di Santa Severina e Catanzaro.

8° Giorno: Le Castella - Chiaravalle

Prima colazione ed a seguire carico dei bagagli in bus e partenza per il rientro. Pranzo con cestino fornito dall'hotel. Nel pomeriggio arrivo nelle varie località di partenza.

- Marina di Montemarcano h. 04:45
- Chiaravalle h. 05:00
- Castelferretti h. 05:05
- Falconara h. 05:15
- Torrette h. 05:25
- Ancona h. 05:30
- Porto Recanati h. 05:50
- Civitanova h. 06:10
- Moie h. 04:30
- Jesi h. 04:45

Per altre località vedi "Navetta Sud" nelle prime pagine del catalogo.

QUOTE



Quota individuale di partecipazione: € 910,00

Supplemento camera singola: € 245,00

Riduzioni: terzo letto adulto: € 120,00; terzo/quarto letto bambini 3/12 anni: € 280,00

La quota comprende: Viaggio ed escursioni indicate in autobus G.T.; Sistemazione in camera doppia comfort nel villaggio (vv descrizione seguente); All inclusive dalla cena del primo giorno al pranzo dell'ottavo (Ultimo giorno pranzo con cestino fornito dall'hotel); Bevande come sotto specificato; Animazione diurna e serale; Guida locale per le escursioni indicate; Servizio spiaggia 1 ombrellone e 2 lettini o sdraio ogni camera; Nostra assistenza per tutto il viaggio/soggiorno; Assicurazione medica/bagaglio; Tasse, I.V.A. e spese di organizzazione.

La quota non comprende: Ingressi; barche; tassa di soggiorno; extra personali; quanto non indicato nella voce "la quota comprende".

Trattamento All inclusive: Durante tutto il soggiorno disponibili, gratuitamente*, in tutti i bar della struttura, caffetteria espressa, granite e soft drink. Inoltre, al bar centrale, dalle 12.00 alle 23:30 disponibili spritz, aperitivo analcolico, prosecco, birra alla spina, limoncello, amaro della casa e sambuca. Ai pasti bevande incluse (acqua microfiltrata, naturale e frizzante, vino alla spina bianco e rosso, birra, cola e aranciata). La sera, dalle 20.30 alle 23.30 distillati (Rhum, Vodka e Gin) e cocktail (lista indicata al bar). * **a pagamento alcolici e super alcolici Premium, bevande e acqua non alla spina, gelati confezionati, spuntini, prodotti confezionati e tutto ciò che non è incluso o citato nell'All Inclusive.**



Th Le Castella - Baia degli Dei Village: Il Villaggio si trova in una splendida posizione panoramica, a dominio della baia e di fronte all'antica fortezza aragonese che sembra quasi sospesa su un mare limpido. È circondato da un grande giardino e dalla rigogliosa vegetazione della macchia mediterranea. La struttura offre un totale di 197 camere elegantemente arredate. Ogni camera è completa di servizi moderni, tra cui TV, telefono, frigobar (con possibilità di riempimento a pagamento su richiesta), cassaforte, aria condizionata e servizi con asciugacapelli. Il ristorante centrale offre un servizio a buffet. Ricca colazione continentale e una cucina di impronta mediterranea unita a una proposta di piatti tipici della cucina calabrese. Due bar, uno nella piazzetta centrale e uno nei pressi della spiaggia con apertura a discrezione della direzione. La spiaggia di sabbia offre un accesso diretto al limpido mare blu. Privata e attrezzata con lettini, sdraio, ombrelloni e un beach bar. È inoltre disponibile il servizio di noleggio teli mare per un comfort totale. A disposizione degli ospiti 3 piscine di cui una centrale, una per area miniclub e una idromassaggio, canoe, campo da tennis e calcetto con possibilità di illuminazione notturna, campo da beach volley, campo da bocce. Inoltre un ricco programma fitness giornaliero per mantenere il tuo corpo in forma: power gym, soft gym e acqua gym.



04/10 Settembre



PARTENZE IN AUTOBUS G.T.

- Ancona h. 05:00
- Torrette h. 05:05
- Falconara h. 05:15
- Castelferretti h. 05:25
- Chiaravalle h. 05:30
- Marina di Montemarignano h. 05:40
- Senigallia h. 06:00
- Marotta h. 06:10
- Fano h. 06:25
- Pesaro h. 06:40
- Moie h. 05:00
- Jesi h. 05:15

Per altre località vedi "Navetta Nord" nelle prime pagine del catalogo.



1° Giorno: Ancona - Lubiana

Soste lungo il percorso autostradale, pranzo libero e arrivo a Lubiana. Incontro con la guida locale per la visita. Lubiana è una città signorile di aspetto asburgico, caratterizzata da monumenti barocchi e attraversata da bellissimi ponti ma anche romantica, fortemente europea, piena di vita e sempre in fermento. Al termine trasferimento in hotel, sistemazione nelle camere, cena e pernottamento.

2° Giorno: Lubiana - Zagabria

Prima colazione in hotel e trasferimento a Zagabria. Incontro con la guida locale per la visita della capitale della Croazia, battezzata dai locali con il nome di "Piccola Vienna". Ricca di storia, di arte e cultura questa moderna metropoli si presenta con il suo fascio dell'epoca reale ed imperiale. Pranzo in ristorante in corso d'escursione. Trasferimento in hotel, cena e pernottamento.

3° Giorno: Laghi di Plitvice

Prima colazione in hotel, partenza nella prima mattinata in direzione dei Laghi di Plitvice ed incontro con la guida locale per la visita del Parco Nazionale con i suoi laghi, una delle più spettacolari bellezze naturali d'Europa. Pranzo in ristorante. Nel pomeriggio trasferimento in hotel, cena e pernottamento.

4° Giorno: Zara

Prima colazione in hotel. Trasferimento a Zara ed incontro con la guida locale. La città storica è centro culturale ed economico nella costa della Dalmazia del nord. Ricca di monumenti di epoca antica, medioevale e rinascimentale. Pranzo in corso d'escursione. Trasferimento in hotel, cena e pernottamento.

5° Giorno: Parco Nazionale di Krka - Sibenik

Prima colazione in hotel. Incontro con la guida locale che ci seguirà per tutta la giornata. Visita del Parco nazionale di Krka, un incomparabile mosaico di laghi, cascate, isole verdeggianti, rive e colline. Pranzo in ristorante.



Continuazione della visita guidata a Sibenik , città fortezza costruita dai croati. Si sviluppa dalla costa verso l'interno, delimitata a sud dai giardini pubblici, tra i quali svetta la statua di re Kresimir IV e a nord dalla imponente roccaforte di San Michele e dalle mura antiche. Trasferimento in hotel, cena e pernottamento.

6° Giorno: Spalato

Prima colazione in hotel. Incontro con la guida locale per la visita di Trogir, il ben conservato centro storico, conosciuto per il miscuglio di edifici rinascimentali, barocchi e romanici, si trova su una piccola isola, collegata alla terraferma e all'isola di Bua tramite dei ponti. Pranzo in ristorante. Trasferimento a Spalato e continuazione della visita guidata nella maggiore città della Dalmazia e sua metropoli culturale. Pranzo in ristorante e tempo libero. Trasferimento al porto in tempo utile per l'imbarco in traghetto. Sistemazione nelle cabine, cena libera a bordo. Pernottamento.

7° Giorno: Ancona

Colazione a bordo del traghetto. Nella prima mattina sbarco e rientro alle varie località di partenza.



QUOTE



Quota individuale di partecipazione: € 1.360,00

Supplemento camera singola: € 240,00

Riduzioni: terzo letto adulto: nessuna; terzo letto bambino 0/11: € 70,00

La quota comprende: Viaggio in autobus G.T.; Sistemazione in hotel 3*/3* sup. in camere doppie con servizi privati; Traghetto Spalato – Ancona con sistemazione in cabine doppie interne (alcune con letto a castello) con servizi privati; Pasti dalla cena del primo giorno alla colazione del settimo (esclusa la cena del 6 giorno a bordo del traghetto); Bevande ai pasti (½ acqua minerale + ¼ di vino a testa a pasto); Guida come da programma; Ingresso ai Laghi di Plitvice; Ingresso al Parco nazionale di Krka ; Assistenza durante il viaggio ; Tasse, I.V.A. e spese di organizzazione; Assicurazione Medico Bagaglio.

La quota non comprende: Altri ingressi; extra personali; eventuale tassa di soggiorno; quanto non indicato nella voce “la quota comprende”.



Documenti: Carta d'identità valida per l'espatrio e non scaduta, per i minori, Vi consigliamo di rivolgerVi alla Polizia di Frontiera.

TIVOLI: VILLA D'ESTE E VILLA ADRIANA

07 Settembre



PARTENZE IN AUTOBUS G.T.

- Marina di Montemarciano h. 04:45
- Chiaravalle h. 05:00
- Castelferretti h. 05:10
- Falconara h. 05:15
- Torrette h. 05:25
- Ancona h. 05:30
- Porto Recanati h. 05:50
- Civitanova h. 06:10
- Moie h. 04:30
- Jesi h. 04:45

Sosta lungo il percorso autostradale, arrivo a Tivoli ed incontro con la guida locale per la visita di Villa Adriana, uno dei complessi archeologici più suggestivi della romanità, costituito dalle grandiose rovine della villa fatta erigere dall'Imperatore Adriano di Tivoli (con l'iniziativa "domeniche al museo" gli ingressi sono gratuiti ma non prenotabili quindi ci potrebbe essere del tempo d'attesa per l'entrata). Pranzo in ristorante.

Nel pomeriggio visita libera di Tivoli e della Villa d'Este con i suoi superbi giardini. Partenza per il rientro alle varie località.

Per altre località vedi "Navetta Sud" nelle prime pagine del catalogo.

QUOTE



Quota individuale di partecipazione: € 105,00

La quota comprende: Viaggio in pullman G.T.; Guida per la visita di Villa Adriana; Pranzo in ristorante con bevande incluse (½ acqua minerale + ¼ di vino a testa a pasto); Assistenza durante il viaggio; Assicurazione Medico-Bagaglio; Autostrade, tasse, I.V.A. e spese di organizzazione.

La quota non comprende: Ingressi (gratuiti con "domeniche al museo"); extra; quanto non indicato nella voce "la quota comprende".

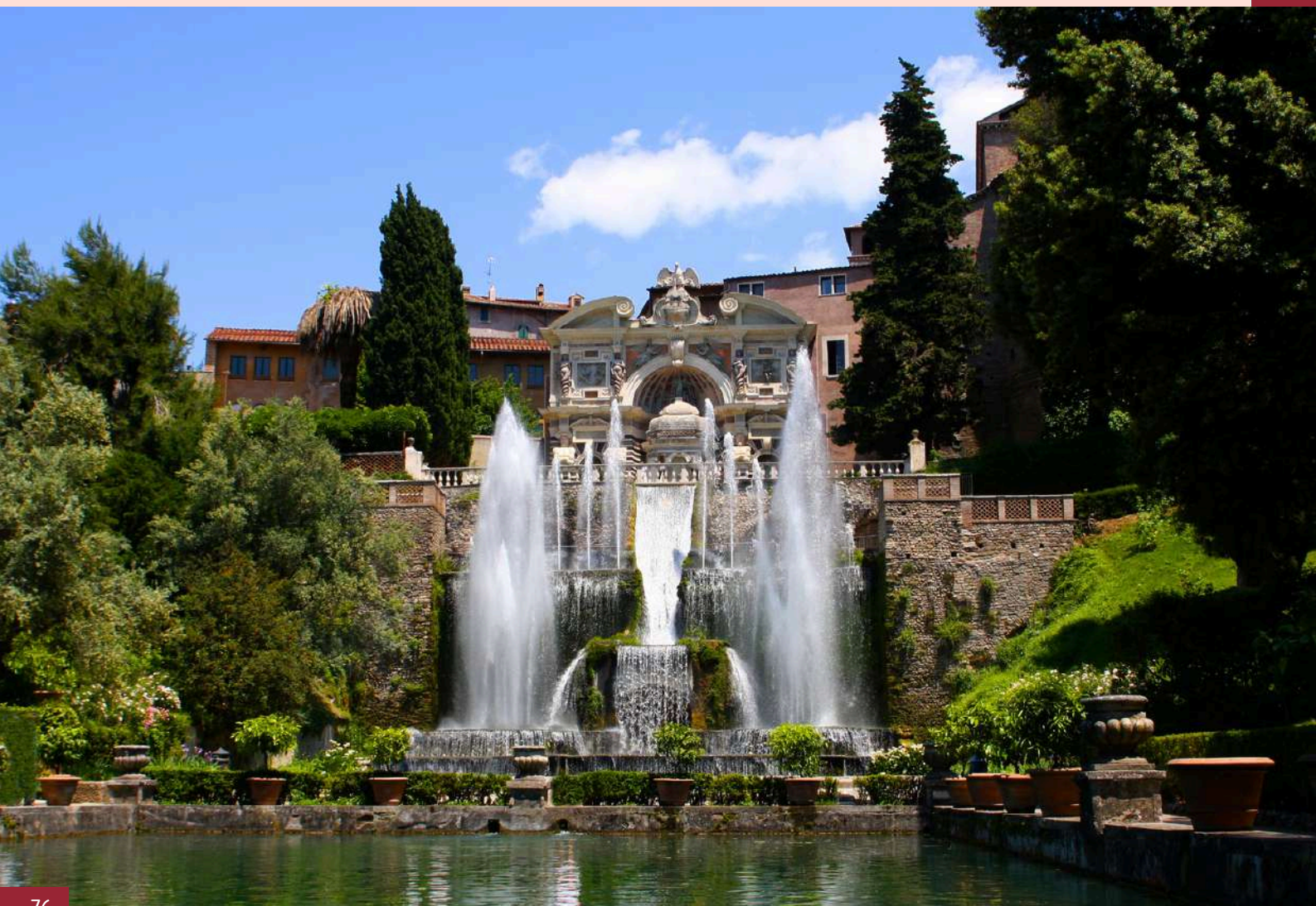



PARTENZE IN AUTOBUS G.T.

1° Giorno: Ancona - Siena - Isola d'Elba

Sosta lungo il percorso, arrivo a Siena e visita guidata della Città del Palio. Pranzo in ristorante. Nel pomeriggio trasferimento a Piombino e imbarco per l'Isola d'Elba. Trasferimento in hotel, sistemazione nelle camere, cena e pernottamento.

2° Giorno: Isola d'Elba

Prima colazione in hotel, incontro con la guida locale che ci accompagnerà per tutta la giornata. Al mattino visita del centro storico di Portoferraio, antica città cinta da formidabili ed inespugnabili fortificazioni. Rientro in hotel per il pranzo. Pomeriggio dedicato alla visita delle stupende bellezze naturali e paesaggistiche della parte occidentale dell'Isola. Rientro in hotel, cena e pernottamento.

3° Giorno: Isola d'Elba - Ancona

Prima colazione in hotel, incontro con la guida ed inizio della visita della Costa Orientale. Sosta in località Le Grotte (se possibile) per ammirare lo stupendo panorama del golfo di Portoferraio. Sosta a Porto Azzurro, ridente cittadina dominata dalla Fortezza Spagnola di San Giacomo, oggi adibita a penitenziario. Rientro in hotel per il pranzo. Nel pomeriggio imbarco per Piombino, rientro nelle varie località di partenza.

- Marina di Montemarciano h. 04:20
- Ancona h. 05:00
- Torrette h. 05:10
- Falconara h. 05:15
- Castelferretti h. 05:25
- Chiaravalle h. 05:30
- Jesi h. 05:45
- Moie h. 06:00
- Fabriano h. 06:30

Per altre località vedi "Navetta Ovest" nelle prime pagine del catalogo.



QUOTE



Quota individuale di partecipazione: € 520,00

Supplemento camera singola: € 70,00

Riduzioni: terzo letto adulto: nessuna; terzo letto bambino 0/11: € 60,00

La quota comprende: Viaggio in autobus G.T.; Sistemazione in hotel 3*/3* sup. in camere doppie con servizi privati; Pasti dal pranzo del primo giorno al pranzo del terzo; Bevande in tutti i pasti (½ acqua minerale e ¼ di vino a testa a pasto); Traghetto andata/ritorno per l'Isola d'Elba per autobus e passeggeri; Guida locale come da programma; Assistenza durante il viaggio; Tasse, I.V.A. e spese di organizzazione; Assicurazione Medico-Bagaglio.

La quota non comprende: Ingressi; eventuale tassa di soggiorno; extra; quanto non indicato nella voce "la quota comprende".

13/20 Settembre



PARTENZE IN AUTOBUS G.T.

- Marina di Montemarciano h. 13:20
- Ancona h. 14:00
- Torrette h. 14:05
- Falconara h. 14:15
- Castelferretti h. 14:25
- Chiaravalle h. 14:30
- Jesi h. 14:50
- Moie h. 15:10
- Fabriano h. 15:30

Per altre località vedi "Navetta Ovest" nelle prime pagine del catalogo.

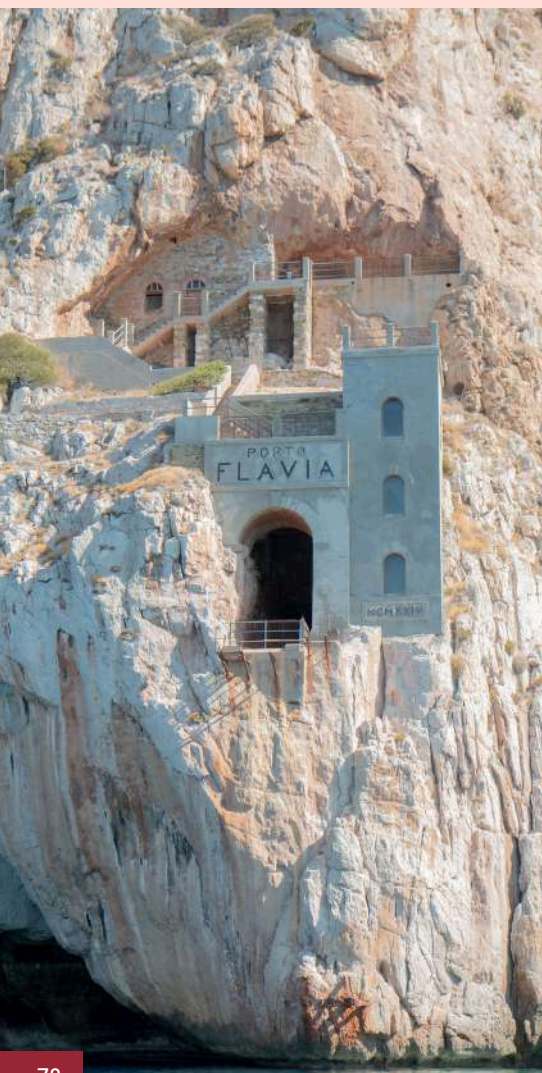

1° Giorno: Ancona - Civitavecchia

Soste lungo il percorso, cena libera e arrivo a Civitavecchia. Inizio delle operazioni di imbarco, sistemazione nelle cabine riservate con servizi privati. Navigazione e pernottamento a bordo.

2° Giorno: Olbia - Penisola del Sinis

Colazione libera a bordo. Arrivo del traghetto a Olbia, sbarco e incontro con la guida che ci seguirà per tutto il tour. Visita del centro storico di Olbia ed in seguito proseguimento per Paulilatino, dove si visiterà il Pozzo Sacro di Santa Cristina. Pranzo in ristorante all'interno del sito. Nel pomeriggio, proseguimento verso la Penisola del Sinis per una panoramica di questa costa sorprendente. Trasferimento in hotel, sistemazione nelle camere, cena e pernottamento.

3° Giorno: Iglesias - Porto Flavia - Porto Pino

Prima colazione in hotel e partenza per Iglesias. All'arrivo visita di uno dei borghi più belli dell'isola. Proseguimento verso un'eccellente cantina locale per una visita accompagnata da cinque degustazioni, abbinata a piatti tipici del luogo, fatte in modo itinerante tra il vigneto e i casolari del 1800. Pomeriggio dedicato alla visita di Porto Flavia, vero capolavoro di ingegneria che domina una costa incantevole. Al termine sosta panoramica al Belvedere di Nebida, rientro in hotel, cena e pernottamento.

4° Giorno: L'arcipelago Sulcitano

Prima colazione in hotel. Partenza per Portovesme e imbarco per l'isola di San Pietro. Dopo 40 minuti di navigazione sbarcheremo a Carloforte, città fondata nel 1738 da una comunità di liguri provenienti dall'isola di Tabarka. Pranzo tipico tabarkino. Nel pomeriggio rientro su Calasetta e sosta a Sant'Antioco per una passeggiata sul lungomare. Rientro in albergo, cena e pernottamento.

5° Giorno: Costa del Sud - Nora

Prima colazione in hotel e partenza lungo la costa del sud dove spiagge dalla bellezza mozzafiato si susseguono da Capo Malfatano a Nora. Per chi vuole, tempo a disposizione per un bagno. Pranzo a base di pesce in ristorante. Nel pomeriggio proseguimento per Nora un antico insediamento sulla costa meridionale della Sardegna. Al termine, proseguimento per Cagliari, sistemazione in hotel, cena e pernottamento.



6° Giorno: Cagliari

Colazione in hotel. Giornata dedicata alla città di Cagliari, città fortificata situata nella Baia degli Angeli, dominata da diverse civiltà e culture per oltre 5000 anni. Il suo nome sardo, Casteddu, significa "castello" ed il quartiere omonimo è ciò che vi stupirà più di tutto. Pranzo in ristorante. Nel pomeriggio le visite proseguono con il quartiere Villanova, in passato zona dei contadini e degli ortolani mentre oggi un luogo irrinunciabile. Termina la giornata la panoramica sulla stagno di Molentargius, il più importante del Mediterraneo per la nidificazione dei fenicotteri. Rientro in albergo, cena e pernottamento.

7° Giorno: Barbagia - Cagliari

Colazione in hotel e partenza per la Barbagia. Incontro con le guide a Su Gologone e visita delle omonime Risorgive Carsiche, da qui, a bordo dei 4x4, si prosegue su una strada panoramica a fondo Naturale che porta alla Valle di Lanaitto. Lasciati i 4x4 in prossimità del Campo Base Lanaitto si prosegue a piedi (ca 15 min.) per raggiungere il sito Archeologico di Sa Sedda de Sos Carros. Rientrati alle Jeep si prosegue in località Marghine Ruia dove saremo ospiti dei Pastori per il pranzo Tipico con l'immane arrosto fatto allo spiedo e dell'Ottimo Vino Cannonau. Nel pomeriggio rientro a Su Gologone, proseguimento e imbarco sul traghetto. Cena libera a bordo della nave e pernottamento a bordo.

8° Giorno: Civitavecchia - Ancona

Colazione libera a bordo del traghetto. Alle 09.00 circa sbarco a Civitavecchia e rientro alle varie località di partenza.



QUOTE



Quota individuale di partecipazione: € 1.630,00

Supplemento camera e cabina singola: € 315,00

Riduzioni: terzo letto adulto: nessuno; terzo letto bambino 0/11: € 110,00

La quota comprende: Viaggio in pullman G.T.; Traghetto notturno Civitavecchia/Olbia per passeggeri e autobus, con sistemazione in cabine doppie interne di prima classe con servizi privati; Traghetto notturno Cagliari/Civitavecchia per passeggeri e autobus, con sistemazione in cabine doppie interne di prima classe con servizi privati; Sistemazione in hotel 3*/3* sup. in camere doppie e servizi privati; Pasti dal pranzo del secondo giorno al pranzo del settimo (terzo giorno degustazione in cantina e settimo giorno pranzo con i pastori); Bevande in tutti i pasti (1/2 acqua minerale + 1/4 di vino a testa a pasto); Guida locale sempre presente per tutto il tour (dal 2° al 7° giorno); Traghetto Portovesme/Carloforte/Calasetta per persone e pullman; Esperienza in 4x4 in Barbagia; Ingressi per le visite di: Pozzo Sacro Santa Cristina, Porto Flavia e Nora; Assistenza durante il viaggio; Assicurazione medico/bagaglio; Tasse, I.V.A.; Spese di imbarco e sbarco per passeggeri ed autobus.

La quota non comprende: Extra; altri ingressi; eventuale tassa di soggiorno; quanto non indicato nella voce "la quota comprende".

14 Settembre



PARTENZE IN AUTOBUS G.T.

Sosta lungo il percorso, arrivo a Venezia (Piazzale Tronchetto) e imbarco sul traghetto privato per Piazza San Marco. Visita libera della città lagunare. Pranzo libero. Nel primo pomeriggio escursione con traghetto privato. Prima sosta all'isola di Murano una delle principali isole della laguna, famosa per la tradizione del vetro soffiato. Da secoli la vita di questa piccola isola ruota intorno alle fornaci in cui si realizzano oggetti in vetro venduti in tutto il mondo. Proseguimento con la visita dell'isola di Burano famosa per il suo merletto e per le case colorate. Ritorno al piazzale Tronchetto e rientro alle varie località di partenza.

- Ancona h. 04:30
- Torrette h. 04:35
- Falconara h. 04:45
- Castelferretti h. 04:55
- Chiaravalle h. 05:00
- Marina di Montemarçiano h. 05:10
- Senigallia h. 05:30
- Marotta h. 05:40
- Fano h. 05:55
- Pesaro h. 06:10
- Moie h. 04:30
- Jesi h. 04:45

Per altre località vedi "Navetta Nord" nelle prime pagine del catalogo.

QUOTE



Quota individuale di partecipazione: € 105,00

La quota comprende: Viaggio in Autobus G.T.; Pedaggio di ingresso alla città; Traghetto privato dal Tronchetto a Piazza San Marco; Traghetto privato per Isole di Murano e Burano e rientro al Tronchetto; Assistenza durante il viaggio; Assicurazione Medico-Bagaglio; Autostrade, tasse, I.V.A. e spese di organizzazione.

La quota non comprende: Ingressi; eventuale ingresso alla città; pasti; extra; quanto non indicato nella voce "la quota comprende".





19/21 Settembre



PARTENZE IN AUTOBUS G.T.

1° Giorno: Ancona - Portovenere

Sosta lungo il percorso autostradale. Pranzo in ristorante. Nel primo pomeriggio partenza per escursione e visita guidata a Portovenere caratteristico paesino situato sul Golfo dei Poeti. Trasferimento in hotel, sistemazione nelle camere, cena e pernottamento.

2° Giorno: Cinque Terre

Prima colazione in hotel e partenza per La Spezia, dove dalla Stazione centrale prenderemo il treno locale per la visita alle "Cinque Terre". Accompagnati dalla guida locale visiteremo tutti questi paesini di pescatori. Pranzo in ristorante. Nel tardo pomeriggio ritorno a La Spezia dove ci attenderà l'autobus per il rientro in hotel. Cena e pernottamento.

3° Giorno: Portofino - Ancona

Prima colazione in hotel e trasferimento a Rapallo. Con i pullmini di città arrivo a Portofino, suggestivo paesino ed una delle località più rinomate della Riviera di Levante. Visita libera. Al termine rientro a Rapallo per il trasferimento in ristorante per il pranzo. Nel pomeriggio rientro alle varie località di partenza.

- Ancona h. 05:30
- Torrette h. 05:35
- Falconara h. 05:45
- Castelferretti h. 05:50
- Chiaravalle h. 06:00
- Marina di Montemarçiano h. 06:10
- Senigallia h. 06:30
- Marotta h. 06:40
- Fano h. 06:55
- Pesaro h. 07:10
- Moie h. 05:30
- Jesi h. 05:45

Per altre località vedi "Navetta Nord" nelle prime pagine del catalogo.



QUOTE



Quota individuale di partecipazione: € 580,00

Supplemento camera singola: € 70,00

Riduzioni: terzo letto adulto: nessuna; terzo letto bambino 0/11: € 75,00

La quota comprende: Viaggio ed escursioni in pullman G.T.; Tutti i pasti dal pranzo del 1° giorno al pranzo del 3°; Bevande in tutti i pasti (½ acqua minerale + ¼ di vino a testa a pasto); Sistemazione in hotel 3*/3* sup. in camere doppie; Treno locale per escursione alle 5 terre; Pullmini per Portovenere (se necessario); Pullmini per Portofino andata e ritorno; Guida locale come da programma; Assistenza durante il viaggio; Assicurazione Medico-Bagaglio; I.V.A. - tasse e spese di organizzazione.

La quota non comprende: Extra; ingressi; eventuale tassa di soggiorno; quanto non indicato nella voce "la quota comprende".

SIENA: SCOPERTURA DEL PAVIMENTO

21 Settembre



PARTENZE IN AUTOBUS G.T.

- Marina di Montemarciano h. 04:20
- Ancona h. 05:00
- Torrette h. 05:05
- Falconara h. 05:15
- Castelferretti h. 05:25
- Chiaravalle h. 05:30
- Jesi h. 05:45
- Moie h. 06:00
- Fabriano h. 06:30

Per altre località vedi "Navetta Ovest" nelle prime pagine del catalogo.

Arrivo a Siena ed incontro con la guida che ci condurrà per tutta la mattinata alla visita dei punti di maggiore interesse della città come: Piazza del Campo dove si svolge ogni anno il famosissimo PALIO, Piazza del Duomo, Palazzo Pubblico, il Duomo, ecc.. Ingresso alla Cattedrale per ammirare il pavimento "il più bello..., grande e magnifico... che mai fosse stato fatto", secondo la definizione di Giorgio Vasari. Pranzo libero. Nel pomeriggio tempo a disposizione per visite individuali o shopping. Rientro alle varie località di partenza.

QUOTE



Quota individuale di partecipazione: € 75,00

La quota comprende: Viaggio in autobus G.T.; Guida locale per tutta la mattinata; Biglietto di ingresso alla Cattedrale di Siena; Assistenza per tutta la giornata; Assicurazione Medico-Bagaglio; Tasse, IVA e spese di organizzazione.

La quota non comprende: Extra; pasti; altri ingressi; quanto non menzionato nella voce "la quota comprende".





PARTENZE IN AUTOBUS G.T.

- Marina di Montemarçiano h. 01:00
- Ancona h. 01:30
- Torrette h. 01:40
- Falconara h. 01:50
- Castelferretti h. 01:55
- Chiaravalle h. 02:00
- Jesi h. 02:20
- Moie h. 02:45
- Fabriano h. 03:00

Per altre località vedi "Navetta Ovest" nelle prime pagine del catalogo.



1° Giorno: Ancona - Roma Fiumicino - Heraklion

Trasferimento all'aeroporto di Roma Fiumicino, procedure di imbarco. Alle ore 9:30 decollo con volo Aegean per Heraklion (cambio aeromobile ad Atene). Arrivo alle ore 17:40, incontro con l'assistente parlante italiano e trasferimento in hotel. Sistemazione nelle camere, cena e pernottamento.

2° Giorno: Knossos - Vinerie

Prima colazione in hotel. La mattinata prevede la visita accompagnata da una guida diplomata parlante italiano al sito archeologico di Knossos, il più importante di Creta, residenza di Minosse, re dell'isola, che fu costruito nel 1900 a.C. sui resti di un preesistente abitato neolitico. Proseguimento per il villaggio di Thrapsano, rinomato per la produzione artigianale a mano delle anfore, avremo modo di assistere alla produzione degli stessi. La tappa successiva sarà una delle famose vinerie di Creta. L'isola è nota di essere una delle poche località al mondo ad avere ben sette vitigni endemici ed è per questo che produce vini particolari. Avremo modo di fare una degustazione, visto l'orario di aperitivo. Dopo la visita alla vineria e vista l'ora di pranzo ci sposteremo al villaggio limitrofo di Archanes, premiato dalla CE come uno dei paesini più belli d'Europa, dove avremo modo di pranzare in uno dei ristoranti tipici, non turistici, a base di cucina Cretese quindi un pasto ricco di verdure. Dopo il pranzo dedicheremo un po' di tempo per passeggiare nelle viuzze del villaggio e apprezzare la sua architettura particolare. Ultima tappa della giornata è prevista alla cooperativa di Pesa' dove avremo modo di curiosare i prodotti dei piccoli produttori e fare lo shopping. Rientro in hotel nel tardo pomeriggio. Cena e pernottamento.

3° Giorno: Spinalonga in Barca

Prima colazione in hotel. Giornata dedicata alla visita di Spinalonga, isola/fortezza difensiva, costruita dai Veneziani nel 1579, famosa per le sue fortificazioni e per essere stata un lebbrosario dagli inizi del 19° secolo fino ai primi anni sessanta.



Partiremo di prima mattina dal porticciolo tipico di Elounda, a bordo di una barca di legno in esclusiva per raggiungere Spinalonga resa ulteriormente famosa dal libro di Victoria Hislop "The Island". Dopo il rientro al porticciolo, partiremo in bus con destinazione Agios Nikolaos, una delle cittadine più caratteristiche dell'isola, nota per il suo lago salato, dove avremo modo di pranzare alla greca a uno dei ristoranti più tipici Pelagos. Dopo il pranzo avremo tempo per una passeggiata per le viuzze della cittadina per visitare i negozi di souvenir per poi partire e rientrare in hotel nel tardo pomeriggio. Cena e pernottamento.

4° Giorno: Gortys - Festos - Matala

Prima colazione in hotel e rilascio delle camere. Partenza in direzione sud, per immergersi nel pieno cuore dell'isola, attraversando la fertile pianura di Messarà, fino a raggiungere Gortys, l'antica capitale romana dell'isola di Creta. Visiteremo l'Odeon, l'anfiteatro romano e la Basilica Paleocristiana (la prima sull'isola) dedicata a San Tito. Si prosegue per la visita al conosciuto sito archeologico di Festos. Proseguimento per Matala, l'antico porto di Festos e Gortys, la spiaggia bagnata dal Mar Libico e famosa, non solo per le spettacolari grotte scavate nella roccia durante l'epoca neolitica, ma anche gettonatissima meta in tempi più recenti, dagli "hippies" nel corso degli anni '60 e '70. Tutto oggi ogni estate si svolge il Matala Festival. Pranzo in ristorante. Nel pomeriggio scopriremo un po' l'entroterra di Creta con il villaggio caratteristico e storico di Anogia, la grotta di Sfendoni, famosa per le stalattiti e stalagmiti delle sue 14 stanze e per ultima tappa la città di Rethymnon. Cena e pernottamento in hotel.

5° Giorno: Aptera - Chania

Prima colazione in hotel. Mattinata dedicata alla visita dell'antica città-stato di Aptera, le cui origini risalgono al periodo geometrico (1000-685 a.C.) e la cui fine fu segnata da un forte terremoto prima (nel 365 d.C.) e, in maniera definitiva, dalle invasioni saracene del VII sec. d.C.





Sono visibili resti del periodo ellenistico: le mura di circa 4km, le colonne e le fondamenta del tempio dorico, il teatro, del tardo periodo ellenistico, uno dei pezzi forti di questo sito archeologico, i più impressionanti, monumentali e ben conservati edifici, sono comunque quelli del periodo romano (I sec. a.C. – IV sec. d.C.), soprattutto le enormi cisterne con volte, conservate in ottimo stato, che raccoglievano l'acqua piovana e rifornivano i due grandi complessi termali. All'ora di pranzo ci si sposta a Chania, per pranzare a base di pesce in una tipica tavernetta greca ammirando la bellissima vista del porticciolo veneziano con le sue barchette di pescatori. Dopo il pranzo si ha tempo a disposizione per fare visita e conoscere la splendida città di Chania, considerata per molti la città più bella di Creta con il suo centro storico, moschee, chiese e monasteri, ma anche abitazioni private contenenti tracce significative dell'epoca araba, veneziana ed ottomana del posto. Cena e pernottamento in hotel.

6° Giorno: Heraklion

Prima colazione in hotel. Giornata dedicata alla visita di Heraklion, capitale dell'isola, per ammirare i resti indelebili della dominazione Veneziana, soprattutto verso il mare dove ancora oggi sono presenti la fortezza Koules, la Rocca a Mare costruita dai Veneziani tra il 1523 e il 1540 per difendere il porto di Heraklion, la quale è stata recentemente restaurata, e gli arsenali. Risalendo le vie centrali della città, incontrerete la Basilica di San Marco, la chiesa di San Tito, la famosa fontana Morosini, e passerete per l'antica Loggia Veneziana, l'odierno Comune della città. Caratteristica è la via del mercatino all'aperto, dove troverete la tipica atmosfera cretese. Cena e pernottamento in hotel.

7° Giorno: Heraklion - Atene - Roma - Ancona

Prima colazione e tempo libero fino al trasferimento in aeroporto. Alle ore 13:00 decollo con volo Aegean per Roma Fiumicino (cambio aeromobile ad Atene). Arrivo alle ore 17:30, incontro con il nostro autobus e rientro nelle varie località di partenza.



QUOTE



Quota individuale di partecipazione: € 2.610,00

Supplemento singola: € 440,00

Riduzione terzo letto adulti e bambini: Su richiesta

La quota comprende: Autobus per l'aeroporto di Roma Fiumicino e ritorno alla fine del tour; Voli di linea Aegean con bagaglio in stiva (20 kg) ed in cabina; Tasse aeroportuali; Trasferimenti da e per l'aeroporto di Heraklion con assistenza in italiano; Bus e guida parlante italiano per il tour come da programma; Escursione in battello; Tutti gli ingressi ai siti e monumenti indicati in programma; Sistemazione in hotel 4 stelle a Heraklion per 3 notti e a Rethymno per 3 notti; Pensione completa dalla cena del primo giorno alla colazione dell'ultimo giorno con pranzi e cene in hotel oppure in ristoranti locali inclusa acqua naturale o gassata ed un bicchiere di vino; Nostra assistenza dall'Italia per tutto il tour; Assicurazione medico-bagaglio e annullamento (chiedere le condizioni al momento dell'iscrizione).

La quota non comprende: Mance per guida e per l'autista; extra di carattere personale; tutto quanto non specificato ne "la quota comprende".



Documenti e formalità d'ingresso: Carta d'identità valida per espatrio o passaporto.

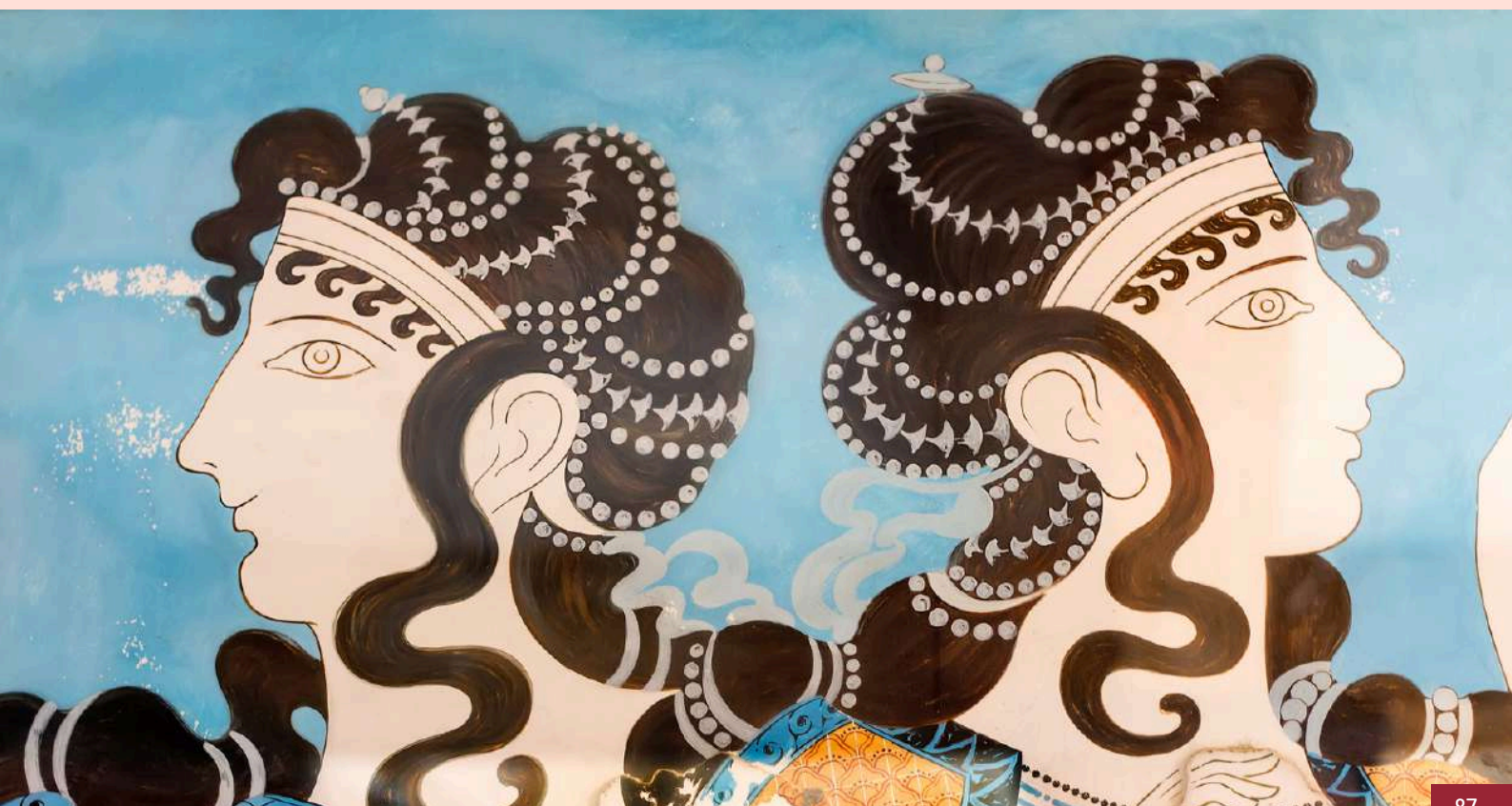

26/28 Settembre



PARTENZE IN AUTOBUS G.T.

1° Giorno: Chiaravalle - Ercolano

Sosta lungo il percorso e pranzo in ristorante. Nel pomeriggio pomeriggio vista guidata del Parco Archeologico di Ercolano (ingresso incluso). Gli scavi archeologici hanno restituito i resti dell'antica città di Ercolano, seppellita sotto una coltre di ceneri, lapilli e fango durante l'eruzione del Vesuvio del 79. Al termine trasferimento in hotel, sistemazione nelle camere, cena e pernottamento.

2° Giorno: Costiera Amalfitana

Prima colazione in hotel. Incontro con la guida locale che ci seguirà per tutta la giornata e partenza con nostro autobus o minibus locali in base ai divieti vigenti sulla S.S. 163, per la meravigliosa Costiera Amalfitana. Sosta a Positano e tempo libero. Trasferimento via mare con battello da Positano ad Amalfi (in base alle condizioni atmosferiche). Pranzo di pesce in ristorante. Continuazione della visita guidata. Rientro in hotel, cena e pernottamento.

3° Giorno: Napoli - Chiaravalle

Prima colazione in hotel, incontro con la guida locale per la visita di Napoli. Città famosa per il suo folclore e le millenarie tradizioni, Napoli è una bellissima località affacciata sul mare che vanta un patrimonio storico, culturale e artistico meraviglioso. Il suo centro storico, considerato il grande d'Europa è stato dichiarato Patrimonio UNESCO nel 1995 e la città tra le sue vie nasconde antiche chiese, musei e teatri. Pranzo in una tipica pizzeria. Al termine rientro alle varie località di partenza.

- Marina di Montemarcano h. 05:15
- Chiaravalle h. 05:30
- Castelferretti h. 05:35
- Falconara h. 05:45
- Torrette h. 05:55
- Ancona h. 06:00
- Porto Recanati h. 06:20
- Civitanova h. 06:40
- Moie h. 05:00
- Jesi h. 05:15

Per altre località vedi "Navetta Sud" nelle prime pagine del catalogo.



QUOTE



Quota individuale di partecipazione: € 540,00

Supplemento camera singola: € 70,00

Riduzioni: terzo letto adulto: nessuna; terzo letto bambino 0/11: € 60,00

La quota comprende: Viaggio in autobus G.T.; Sistemazione in hotel 3*/3* sup. in camera doppia e servizi privati; Tutti i pasti dal pranzo del primo giorno al pranzo del terzo; Bevande incluse in tutti i pasti (½ acqua minerale + ¼ di vino a testa a pasto); Ingresso al parco Archeologico di Ercolano; Minibus locali per l'escursione in Costiera; Battello da Positano ad Amalfi; Guida locale come da programma; Assistenza durante il viaggio; Assicurazione Medico-Bagaglio; Pedaggi autostradali - I.V.A. e spese di organizzazione.

La quota non comprende: Extra; altri ingressi; eventuale tassa di soggiorno; quanto non indicato nella voce "la quota comprende".

RACCOLTA DELLE MELE IN VAL DI NON

27/28 Settembre



PARTENZE IN AUTOBUS G.T.

1° Giorno: Ancona - Val di Non

Soste e pranzo libero lungo il percorso. Arrivo in un'azienda agricola della Val di Non dove avremo la possibilità di immergerci completamente nella campagna, ascoltare la storia della mela direttamente dal contadino passeggiando tra i filari degli alberi e soprattutto raccogliere il frutto da portare a casa per gustarle in famiglia o con gli amici. Al termine visita ad un caseificio della zona. Trasferimento in hotel, sistemazione nelle camere, cena e pernottamento.

2° Giorno: Trento - Ancona

Colazione in hotel, partenza per Trento e incontro con la guida per la visita guidata della città. La prima cosa che colpisce è la capacità di unire l'anima alpina ad un'eleganza tutta italiana, che si mette in mostra dalle facciate dei palazzi storici del centro, decorate con meravigliosi affreschi rinascimentali. Pranzo in ristorante. Nel pomeriggio rientro alle varie località di partenza.

- Ancona h. 05:30
- Torrette h. 05:35
- Falconara h. 05:45
- Castelferretti h. 05:50
- Chiaravalle h. 06:00
- Marina di Montemarignano h. 06:10
- Senigallia h. 06:30
- Marotta h. 06:40
- Fano h. 06:55
- Pesaro h. 07:10
- Moie h. 05:30
- Jesi h. 05:45

Per altre località vedi "Navetta Nord" nelle prime pagine del catalogo.



QUOTE



Quota individuale di partecipazione: € 295,00

Supplemento camera singola: € 35,00

Riduzioni: terzo letto adulto: nessuna; terzo letto bambino 0/11: € 40,00

La quota comprende: Viaggio in autobus G.T.; Sistemazione in hotel 3*/3* sup. in camere doppie con servizi privati; Visita frutteto con raccolta delle mele; Visita ad un caseificio; Pasti dalla cena del 1° al pranzo del 2° giorno; Bevande ai pasti (½ acqua minerale + ¼ di vino a testa a pasto); Visita guidata di Trento; Assistenza durante il viaggio; Tasse, I.V.A. e spese di organizzazione; Assicurazione Medico Bagaglio.

La quota non comprende: Pranzo del 1° giorno; ingressi; tassa di soggiorno; extra; quanto non menzionato nella voce "la quota comprende".

LA SCARZUOLA

28 Settembre



PARTENZE IN AUTOBUS G.T.

- Marina di Montemarcano h.05:45
- Ancona h.06:30
- Torrette h.06:35
- Falconara h.06:45
- Castelferretti h.06:55
- Chiaravalle h.07:00
- Jesi h.07:15
- Moie h.07:30
- Fabriano h.08:00

Per altre località vedi "Navetta Ovest" nelle prime pagine del catalogo.

Sosta lungo il percorso, arrivo in località Montegiove ed ingresso a "La Scarzuola", convento costruito da San Francesco con la scarza, fu acquistato nel 1957 dall'architetto Tommaso Buzzi che lo scelse come luogo perfetto per ospitare la sua città ideale: un gioiello architettonico interamente in tufo che è la metafora perfetta di un viaggio mistico-esoterico attraverso la storia umana. Terminata la visita, pranzo in ristorante. Nel pomeriggio breve sosta a Città Della Pieve e visita libera della cittadina. Partenza per il rientro alle varie località

QUOTE



Quota individuale di partecipazione: € 110,00

La quota comprende: Viaggio in pullman G.T.; Ingresso guidato a "La Scarzuola"; Navetta per raggiungere la Casa; Pranzo in ristorante; Assistenza per tutta la giornata; Assicurazione Medico-Bagaglio; Spese di organizzazione - tasse - I.V.A. .

La quota non comprende: Altri ingressi; extra personali; quanto non indicato nella voce "la quota comprende".



NAVIGAZIONE SUL LAGO DI GARDA E CASCATA DEL VARONE

04/05 Ottobre



PARTENZE IN AUTOBUS G.T.

1° Giorno: Ancona - Cascata del Varone - Riva del Garda

Sosta lungo il percorso e arrivo al Parco Grotta Cascata del Varone a Tenno. Questo raro spettacolo naturale è apprezzabile in tutta la sua imponente bellezza grazie ai camminamenti che consentono di ammirare il salto d'acqua da due punti differenti: uno inferiore e uno superiore. Abbigliamento consigliato: un paio di scarpe comode, in pullover (lo sbalzo di temperatura è notevole) e un impermeabile per evitare docce indesiderate. Pranzo al ristorante. Nel pomeriggio trasferimento a Riva del Garda e tempo libero a disposizione. Trasferimento in hotel, cena e pernottamento.

2° Giorno: Riva del Garda - Sirmione - Ancona

Colazione in hotel e partenza per il porto di Riva del Garda. Imbarco sul battello per effettuare la navigazione che attraverserà tutto il Lago di Garda permettendoci di gustare superbi scenari. Sbarco a Sirmione e pranzo in ristorante. Tempo libero per shopping e visite individuali. Rientro alle varie località di partenza.

- Ancona h. 05:00
- Torrette h. 05:05
- Falconara h. 05:15
- Castelferretti h. 05:20
- Chiaravalle h. 05:30
- Marina di Montemarignano h. 05:40
- Senigallia h. 06:00
- Marotta h. 06:10
- Fano h. 06:25
- Pesaro h. 06:40
- Moie h. 05:00
- Jesi h. 05:15

Per altre località vedi "Navetta Nord" nelle prime pagine del catalogo.



QUOTE



Quota individuale di partecipazione: € 325,00

Supplemento camera singola: € 35,00

Riduzioni: terzo letto adulto: nessuna; terzo letto bambino 0/11: € 40,00

La quota comprende: Viaggio in autobus G.T.; Sistemazione in hotel 3*/3* sup. in camere doppie con servizi privati; Pasti dal pranzo del primo giorno al pranzo del secondo giorno; Bevande ai pasti (1/4 vino e 1/2 minerale a testa a pasto); Ingresso al Parco Grotta cascata del Varone; Battello da Riva del Garda a Sirmione; Assistenza durante il viaggio; Assicurazione Medico Bagaglio; Autostrade, pedaggi, tasse e I.V.A..

La quota non comprende: Altri ingressi; extra; eventuale Tassa di Soggiorno; quanto non indicato nella voce "la quota comprende".

REGGIA E GIARDINI DI CASERTA

05 Ottobre



PARTENZE IN AUTOBUS G.T.

- Marina di Montemarcano h. 03:45
- Chiaravalle h. 04:00
- Castelferretti h. 04:10
- Falconara h. 04:15
- Torrette h. 04:25
- Ancona h. 04:30
- Porto Recanati h. 04:50
- Civitanova h. 05:10
- Moie h. 03:30
- Jesi h. 03:45

Per altre località vedi "Navetta Sud" nelle prime pagine del catalogo.

Sosta lungo il percorso ed arrivo a Caserta alle 09.30 circa. Intera a giornata a disposizione all'interno della Reggia di Caserta (con l'iniziativa "domeniche al museo" gli ingressi sono gratuiti ma non prenotabili quindi ci potrebbe essere del tempo d'attesa per entrare). Incontro con la guida e visita del suggestivo Palazzo Reale, reggia dei Borboni, alta cinque piani con 1.200 stanze, 1.800 finestre, 56 scalinate ed una biblioteca con più di 10.000 volumi. Al termine visita libera del parco, lungo 3 Chilometri, adornato di fontane, laghetti, cascate e gruppi marmorei. Pranzo libero. Nel tardo pomeriggio rientro alle varie località.

QUOTE



Quota individuale di partecipazione: € 80,00

La quota comprende: Viaggio in pullman G.T.; Guida per le stanze della Reggia; Assistenza durante il viaggio; Assicurazione Medico-Bagaglio; Autostrade, tasse, I.V.A. e spese di organizzazione.

La quota non comprende: Ingressi (gratuito con l'iniziativa "domeniche al museo"); pranzo; extra; quanto non indicato nella voce "la quota comprende".





07/18 Ottobre



PARTENZE IN AUTOBUS G.T.

- Marina di Montemarciano h. 11:50
- Ancona h. 12:30
- Torrette h. 12:40
- Falconara h. 12:50
- Castelferretti h. 12:55
- Chiaravalle h. 13:00
- Jesi h. 13:20
- Moie h. 13:40
- Fabriano h. 14:00

Per altre località vedi "Navetta Ovest" nelle prime pagine del catalogo.



1° Giorno: Ancona - Roma Fiumicino

Trasferimento all'aeroporto di Roma Fiumicino, procedure di imbarco. Alle ore 20:55 decollo con volo di linea Air China, pasti e pernottamento a bordo.

2° Giorno: Pechino

Arrivo previsto alle ore 13.00 circa, disbrigo delle formalità aeroportuali, incontro con il bus e la guida locale in lingua italiana. Inizio delle visite con il Tempio del Cielo, uno dei monumenti più belli di Pechino. Trasferimento in hotel, sistemazione nelle camere riservate, cena occidentale e pernottamento.

3° Giorno: Pechino

Prima colazione, trasferimento in pullman a Badaling per la visita alla Grande Muraglia. Fu costruita a partire dal 215 a.C. circa per volere dell'imperatore Qin Shi Huan, lo stesso a cui si deve il cosiddetto Esercito di terracotta di Xi'an. La sua lunghezza è stata considerata, fino a poco tempo fa, di circa 6.350 Km. Salita con la funivia per raggiungere il punto più alto e panoramico della struttura. Discesa al parcheggio di nuovo con la funivia e trasferimento in ristorante locale per il pranzo. Nel primo pomeriggio, rientro in città per la visita del quartiere tradizionale degli houtong di Pechino, vicoli formati da file di siheyuan, le tradizionali abitazioni a corte. Cena in ristorante locale. Pernottamento in hotel.

4° Giorno: Pechino

Prima colazione, intera giornata dedicata alla visita di Pechino: Tien An Men ("Porta della Pace Celeste"), simbolo della Cina di ieri e di oggi; la Città Proibita (Palazzi Imperiali), è stata la residenza e il palazzo imperiale delle dinastie Ming e Qing, il complesso si compone di 980 edifici per un totale di 8.707 camere e della grandezza 720.000 m², che ne fanno il più grande palazzo del mondo. Pranzo in ristorante.



Nel pomeriggio, visita al Palazzo d'Estate, a circa 15km a nord-ovest dal centro di Pechino, considerato il giardino imperiale meglio conservato al mondo. In serata, cena in ristorante "banchetto dell'Anatra Laccata". Pernottamento in hotel.

5° Giorno: Pechino - Xi'an

Prima colazione e trasferimento alla stazione ferroviaria, partenza in treno veloce per Xian. Pranzo con cestino a bordo. Nel pomeriggio arrivo ed inizio delle visite: la Grande Moschea, il quartiere musulmano e la piazza della Grande Oca Selvatica. Al termine sistemazione in hotel, cena e pernottamento.

6° Giorno: Xi'an

Prima colazione. Escursione a Lintong, per la visita al sito dell'Esercito di Terracotta. Al termine pranzo in ristorante. Nel pomeriggio rientro a Xian, sosta per una dimostrazione dell'antica arte della calligrafia per poi visitare la Piccola Pagoda dell'Oca Selvatica. Cena in ristorante tradizionale a base di ravioli cinesi, pernottamento in hotel.

7° Giorno: Xi'an - Guilin - Yangshuo

Dopo la prima colazione, trasferimento in aeroporto e partenza per Guilin. Arrivo, proseguimento a Yangshuo. Pranzo in ristorante. Nel pomeriggio escursione in battello-zattera (durata 40 minuti) lungo il fiume, per ammirare il favoloso scenario di Yangshao. Passeggiata sulla riva del fiume. Cena cinese in hotel, in serata èasseggiata nel mercato locale. Pernottamento.

8° Giorno: Yangshuo - Guilin

Prima colazione. Trasferimento a Guilin, lungo il tragitto visita a Daxu, un antico villaggio. Pranzo in ristorante. Nel pomeriggio visita ad un laboratorio di produzione artigianale locale con possibilità di shopping per poi proseguire con la visita orientativa della città di Guilin, sosta sulla riva del lago e passeggiata nella via pedonale del centro città. Cena occidentale in hotel. Pernottamento.





9° Giorno: Guilin - Shangai - Suzhou

Prima colazione. Trasferimento in aeroporto e partenza per Shanghai. Snack a bordo. Trasferimento in pullman a Suzhou che sorge in una zona ricca di laghetti e corsi d'acqua ed è attraversata dal Gran Canal, visita del Giardino del Maestro delle Reti e della Collina della Tigre. Cena in ristorante, pernottamento in hotel.

10° Giorno: Suzhou - Zhujiajiao - Shangai

Prima colazione. Trasferimento in pullman a Shanghai con sosta a Zhujiajiao, un piccolo villaggio come quelli di Tongli o Zhuzhuang con i caratteristici ponticelli antichi di epoca Ming. Pranzo in ristorante. Proseguimento per Shanghai, arrivo in hotel, sistemazione nelle camere riservate, cena e pernottamento.

11° Giorno: Shangai

Prima colazione. Intera giornata dedicata alla visita di Shanghai, il Giardino del Mandarino Yu, passeggiata nell'adiacente quartiere tradizionale conosciuto come la "città vecchia", il museo della produzione di seta. Pranzo in ristorante. Nel pomeriggio, visita al Tempio del Buddha di Giada un complesso architettonico di stile Sung dove è ubicata una preziosa statua in giada del Buddha a grandezza naturale ed al quartiere francese. Cena in ristorante locale, pernottamento in hotel.

12° Giorno: Shangai - Pechino - Roma

Prima colazione, trasferimento all'aeroporto e partenza per Pechino alle ore 07.55 con volo Air China con arrivo previsto alle ore 10.10, cambio aeromobile e partenza per Roma Fiumicino alle ore 13.45. Pasti a bordo. Ore 18.55 arrivo previsto a Roma Fiumicino, incontro con l'autobus e rientro nelle varie località di partenza.



QUOTE



Quota individuale di partecipazione: € 3.650,00

Tasse aeroportuali obbligatorie: € 380,00
(Soggette a variazione fino all'emissione della biglietteria aerea)

Supplemento singola: € 590,00

Riduzione terzo letto adulti e bambini: Su richiesta

La quota comprende: Autobus per l'aeroporto di Roma Fiumicino e ritorno alla fine del tour; Voli intercontinentali Roma/Pechino e Shanghai/Pechino/Roma in classe economica, franchigia bagaglio di 20 kg; Voli interni descritti in programma; Tutti i trasferimenti indicati in programma in autobus, treno, ecc...; Sistemazioni in hotel di prima categoria in camere doppie con servizi privati; Tutti i pasti dalla cena del 2° giorno alla prima colazione del 12° giorno (pranzo del 5° giorno con cestino fornito dall'hotel, pranzo del 9° giorno con snack a bordo fornito dalla compagnia aerea); Visite ed ingressi come descritto in programma; Guida locale in lingua italiana per tutto l'itinerario; Nostra assistenza dall'Italia per tutto il tour; Assicurazione medica, bagaglio e annullamento.

La quota non comprende: Bevande; mance; spese a carattere personale; tasse aeroportuali (indicate sopra); tutto quanto non incluso alla voce "La quota comprende".



Documenti e formalità d'ingresso: Passaporto con validità minima di 6 mesi dalla data di rientro, il governo cinese ha abolito il visto d'ingresso per soggiorni fino a 15 giorni, tuttavia almeno 45 giorni prima della partenza avremo necessità della copia del passaporto per la prenotazione dei treni e dei voli interni.

Quote di servizio e mance: Sono diventate oramai una consuetudine obbligatoria, il nostro accompagnatore raccoglierà in loco la somma di € 60,00 a persona che sarà consegnata alla guida locale, la quale provvederà a distribuirla tra autisti e camerieri ed altri fornitori dei servizi.

Clima: L'autunno, da settembre a novembre, è la stagione più bella e piacevole. Anche se i cambiamenti climatici possono essere bruschi, il clima è generalmente molto confortevole: non fa troppo caldo, ma nemmeno troppo freddo, al contrario della primavera, in questo periodo sono pochissime le giornate di pioggia.

Elettricità: 220 Volt, negli hotels di solito si dispone di prese di tipo europeo e americano, tuttavia vi consigliamo di munirvi di adattatore universale.

Fuso orario: la Cina si trova a una differenza di + 7 ore rispetto all'Italia che, quando in Italia vige l'ora legale, si riduce a + 6.

Moneta: la moneta in Cina è lo Yuan o Renminbi, 1 EUR equivale a circa 7,60 Cny.

RAVENNA E I SUOI MOSAICI

12 Ottobre



PARTENZE IN AUTOBUS G.T.

Sosta lungo il percorso e arrivo a Ravenna. Incontro con la guida locale per la visita dei cinque monumenti diocesani: Basilica di San Vitale, Basilica di Sant'Apollinare Nuovo, Museo Arcivescovile (Cappella di Sant'Andrea e Cattedra d'avorio), Battistero Neoniano, Mausoleo di Galla Placidia. Durante la visita potremo ammirare i mosaici paleocristiani e bizantini tra i più famosi e meglio conservati al mondo. Pranzo libero. Nel pomeriggio tempo libero a disposizione per shopping o visite individuali. Rientro alle varie località di partenza.

- Ancona h. 07:00
- Torrette h. 07:05
- Falconara h. 07:15
- Castelferretti h. 07:25
- Chiaravalle h. 07:30
- Marina di Montemarcano h. 07:40
- Senigallia h. 08:00
- Marotta h. 08:10
- Fano h. 08:25
- Pesaro h. 08:40
- Moie h. 07:00
- Jesi h. 07:15

Per altre località vedi "Navetta Nord" nelle prime pagine del catalogo.

QUOTE



Quota individuale di partecipazione: € 70,00

La quota comprende: Viaggio in pullman G.T.; Visita guidata; Biglietto unico per i monumenti diocesani; Assistenza durante il viaggio; Assicurazione Medico-Bagaglio; Autostrade, tasse, I.V.A. e spese di organizzazione.

La quota non comprende: Altri ingressi; pasti e bevande; extra; quanto non indicato nella voce "la quota comprende".

VERONA

12 Ottobre



PARTENZE IN AUTOBUS G.T.

Sosta lungo il percorso e arrivo a Verona, antica colonia romana, universalmente nota per l'Arena, splendido anfiteatro e scenario di importanti manifestazioni liriche. Incontro con la guida locale e mattinata dedicata alla visita della città dove Shakespeare ambientò la storia del tragico amore tra Romeo e Giulietta. Pranzo libero. Nel pomeriggio tempo libero a disposizione per visite individuali o shopping. Rientro alle varie località di partenza.

- Ancona h. 05:00
- Torrette h. 05:05
- Falconara h. 05:15
- Castelferretti h. 05:20
- Chiaravalle h. 05:30
- Marina di Montemarcano h. 05:40
- Senigallia h. 06:00
- Marotta h. 06:10
- Fano h. 06:25
- Pesaro h. 06:40
- Moie h. 07:00
- Jesi h. 07:15

Per altre località vedi "Navetta Nord" nelle prime pagine del catalogo.

QUOTE



Quota individuale di partecipazione: € 90,00

La quota comprende: Viaggio in pullman G.T.; Permesso ingresso città di Verona; Visita guidata; Assistenza per tutta la giornata; Assicurazione Medico-Bagaglio; Tasse, I.V.A. e spese di organizzazione.

La quota non comprende: Ingressi; extra; pasti; quanto non indicato nella voce "la quota comprende".

SAN GIOVANNI ROTONDO: SAN PIO

18 Ottobre



PARTENZE IN AUTOBUS G.T.

- Marina di Montemarcano h. 03:45
- Chiaravalle h. 04:00
- Castelferretti h. 04:10
- Falconara h. 04:15
- Torrette h. 04:25
- Ancona h. 04:30
- Porto Recanati h. 04:50
- Civitanova h. 05:10
- Moie h. 03:30
- Jesi h. 03:45

Per altre località vedi "Navetta Sud" nelle prime pagine del catalogo.

osta lungo il percorso e arrivo a San Giovanni Rotondo. Visita al vecchio ed al nuovo santuario progettato da Renzo Piano. Possibilità di partecipare alla Santa Messa e visita alla Tomba di Padre Pio. Pranzo libero, al sacco o al ristorante.

Nel pomeriggio trasferimento a Monte Sant'Angelo. Sosta e visita al santuario di San Michele fondato nell'anno 490; nella chiesa-grotta l'acqua che gronda dalla roccia è ritenuta miracolosa. Rientro alle località di partenza.

QUOTE



Quota individuale di partecipazione: € 75,00

La quota comprende: Viaggio in pullman G.T.; Pedaggio per l'ingresso a San Giovanni Rotondo; Assistenza durante la giornata; Autostrade, tasse, I.V.A., spese di organizzazione; Assicurazione Medico-Bagaglio.

La quota non comprende: Extra; pasti; quanto non indicato nella voce "la quota comprende".

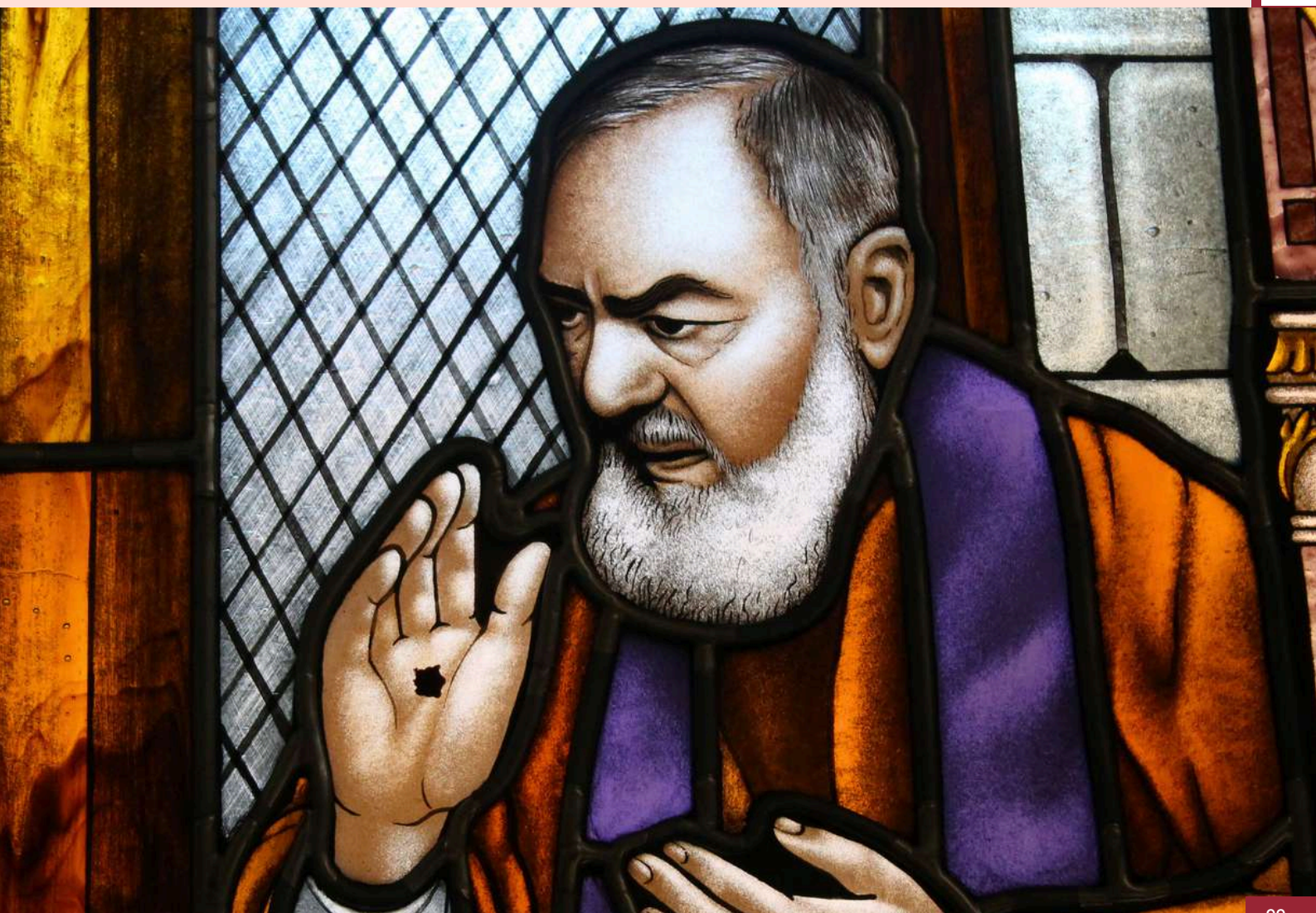

18/19 Ottobre



PARTENZE IN AUTOBUS G.T.

1° Giorno: Chiaravalle - Frascati - Albano Laziale

Sosta lungo il percorso e arrivo a Frascati. Incontro con la guida locale che ci accompagnerà per tutta la giornata. Nella mattinata visiteremo la città famosa per le ville tuscolane, costruite dalla nobiltà papale fin dal XVI secolo. Pranzo in hotel. Nel pomeriggio raggiungeremo Albano Laziale, uno dei più importanti tra i Castelli Romani, a 378 metri d'altezza sulle pendici dei Colli Albani. Le sue origini sono misteriose e si perdono nella notte dei tempi. Secondo la tradizione, il nome di Albano deriverebbe da quello di Albalonga, la mitica città fondata da Ascanio, figlio di Enea e narrata nell'Eneide di Virgilio. Al termine della visita trasferimento in hotel, sistemazione nelle camere, cena e pernottamento.

2° Giorno: Castelgandolfo - Colli Romani - Chiaravalle

Prima colazione in hotel. Partenza alla volta di Castelgandolfo e incontro con la guida locale per la visita della città conosciuta soprattutto per la presenza della residenza estiva dei papi, alla quale fanno corona molte altre residenze estive, ville e villini edificati a partire dal XVII secolo. Pranzo in ristorante. Nel pomeriggio sempre accompagnati dalla guida locale proseguimento del giro dei Colli Romani. Al termine della visita rientro alle varie località di partenza.

- Marina di Montemarciano h. 04:45
- Chiaravalle h. 05:00
- Castelferretti h. 05:05
- Falconara h. 05:15
- Torrette h. 05:25
- Ancona h. 05:30
- Porto Recanati h. 05:50
- Civitanova h. 06:10
- Moie h. 04:30
- Jesi h. 04:45

Per altre località vedi "Navetta Sud" nelle prime pagine del catalogo.



QUOTE



Quota individuale di partecipazione: € 320,00

Supplemento camera singola: € 35,00

Riduzioni: terzo letto adulto: nessuna; terzo letto bambino 0/11: € 30,00

La quota comprende: Viaggio in Pullman G.T.; Sistemazione in hotel 3*/3* sup. in camere doppie; Tutti i pasti dal pranzo del 1° al pranzo del 2° giorno; Bevande ai pasti (½ acqua minerale + ¼ di vino a testa a pasto); Guida locale come da programma; Assicurazione Medico/Bagaglio; Assistenza durante il viaggio; Tasse, I.V.A. e spese di organizzazione.

La quota non comprende: Ingressi; extra; eventuale tassa di soggiorno; quanto non indicato nella voce "la quota comprende".

PAVIA E LA CERTOSA

19 Ottobre



PARTENZE IN AUTOBUS G.T.

Sosta lungo il percorso e arrivo a Pavia. Incontro con la guida per la visita guidata della città. Con i suoi monumenti storici, i tesori artistici e i paesaggi naturali circostanti, Pavia offre una varietà di esperienze che cattureranno l'attenzione di ogni visitatore. Pranzo in ristorante. Nel pomeriggio trasferimento alla Certosa di Pavia (ingresso gratuito), un capolavoro di architettura rinascimentale. La Certosa è conosciuta per la sua imponente facciata in marmo e per gli affreschi e sculture che adornano il suo interno. Tempo libero e possibilità di visite guidate gratuite con i monaci Cistercensi della Certosa. Rientro alle varie località di partenza.

- Ancona h. 04:00
- Torrette h. 04:05
- Falconara h. 04:15
- Castelferretti h. 04:25
- Chiaravalle h. 04:30
- Marina di Montemarçiano h. 04:40
- Senigallia h. 05:00
- Marotta h. 05:10
- Fano h. 05:25
- Pesaro h. 05:40
- Moie h. 04:00
- Jesi h. 04:15

Per altre località vedi "Navetta Nord" nelle prime pagine del catalogo.

QUOTE



Quota individuale di partecipazione: € 120,00

La quota comprende: Viaggio in pullman G.T.; Visita guidata di Pavia; Pranzo in ristorante; Bevande (½ acqua minerale + ¼ di vino a testa a pasto); Assistenza durante il viaggio; Assicurazione Medico-Bagaglio; Autostrade, tasse, I.V.A. e spese di organizzazione.

La quota non comprende: Extra; ingressi; quanto non indicato nella voce "la quota comprende".



25/26 Ottobre



PARTENZE IN AUTOBUS G.T.

1° Giorno: Ancona - Bardolino

Sosta lungo il percorso e arrivo all' AquaSPA&Wellness di Bardolino. Intera giornata all'interno di quest'oasi di 1000 mq dedicata alla cura del benessere e alla bellezza. E' composta da un'ampia zona relax, quattro saune, due bagni turco, un calidarium e una bellissima SPA. L'immensa corte all'interno è dedicata all'Esperienza Aqua. Un ambiente di lucentezza e trasparenza dove protagoniste sono otto piscine d'acqua minerale naturale di cui quattro interne e quattro esterne. Durante la giornata light lunch (piatto del giorno, insalata, bevande escluse). Trasferimento in hotel, cena e pernottamento.

2° Giorno: Sirmione - Pescheria del Garda - Ancona

Prima colazione in hotel. Partenza per Sirmione una delle più belle località della zona del Lago di Garda, molto apprezzata da turisti italiani e stranieri. Grazie al poeta Catullo, è conosciuta anche come "la perla delle isole e delle penisole". Tempo libero a disposizione. Pranzo in ristorante. Trasferimento a Peschiera del Garda. Il centro storico di Peschiera è un luogo estremamente affascinante, in quanto è raccolto all'interno delle mura dell'antica Fortezza Veneziana. Tempo libero e al termine rientro alle varie località di partenza.

- Ancona h. 05:00
- Torrette h. 05:05
- Falconara h. 05:15
- Castelferretti h. 05:20
- Chiaravalle h. 05:30
- Marina di Montemarignano h. 05:40
- Senigallia h. 06:00
- Marotta h. 06:10
- Fano h. 06:25
- Pesaro h. 06:40
- Moie h. 05:00
- Jesi h. 05:15

Per altre località vedi "Navetta Nord" nelle prime pagine del catalogo.



QUOTE



Quota individuale di partecipazione: € 330,00

Supplemento camera singola: € 35,00

Riduzioni: terzo letto adulto: nessuna; terzo letto bambino 0/11: € 40,00

La quota comprende: Viaggio in autobus G.T.; Sistemazione in hotel 3*/3* sup. in camere doppie con servizi privati; Pasti: light lunch all'interno delle terme come sopra indicato, cena del primo giorno e pranzo del secondo; Bevande ai pasti (1/2 acqua minerale + 1/4 di vino a testa a pasto) dalla cena del primo giorno al pranzo del secondo; Ingresso all'AquaSPA&Wellness di Bardolino; Kit SPA: armadietto, accappatoio, telo e ciabatte; Assistenza durante il viaggio; Assicurazione Medico Bagaglio; Tasse, I.V.A. e spese di organizzazione.

La quota non comprende: Altri ingressi; bevande nel pranzo del primo giorno; trattamenti; eventuale tassa di soggiorno; extra; quanto non menzionato nella voce "la quota comprende".

FESTA DELLA CASTAGNA A CAPRESE MICHELANGELO

26 Ottobre



PARTENZE IN AUTOBUS G.T.

- Marina di Montemarciano h. 04:50
- Ancona h. 05:30
- Torrette h. 05:35
- Falconara h. 05:45
- Castelferretti h. 05:55
- Chiaravalle h. 06:00
- Jesi h. 06:15
- Moie h. 06:30
- Fabriano h. 07:00

Per altre località vedi "Navetta Ovest" nelle prime pagine del catalogo.

Sosta lungo il percorso. Arrivo a Caprese Michelangelo e tempo a disposizione per la raccolta delle castagne. Pranzo in ristorante con ricco menù tipico della domenica. Nel pomeriggio tempo libero a disposizione alla "Festa della Castagna e del Marrone Dop di Caprese Michelangelo". Al termine rientro alle varie località di partenza.

QUOTE



Quota individuale di partecipazione: € 90,00

La quota comprende: Viaggio in autobus G.T.; Pranzo al ristorante con bevande incluse (½ acqua minerale + ¼ di vino a testa a pasto); Assistenza per tutto il viaggio; Assicurazione Medica/Bagaglio; Tasse, I.V.A. e spese di organizzazione.

La quota non comprende: Ingresso castagneto; raccolta delle castagne; extra; quanto non indicato nella voce "la quota comprende".

RACCOLTA DELLE CASTAGNE SUL MONTE FUMAIOLO

26 Ottobre



PARTENZE IN AUTOBUS G.T.

- Ancona h. 06:30
- Torrette h. 06:35
- Falconara h. 06:45
- Castelferretti h. 06:55
- Chiaravalle h. 07:00
- Marina di Montemarciano h. 07:10
- Senigallia h. 07:30
- Marotta h. 07:40
- Fano h. 07:55
- Pesaro h. 08:10
- Moie h. 06:30
- Jesi h. 06:45

Per altre località vedi "Navetta Nord" nelle prime pagine del catalogo.

Arrivo sul Montefumaiolo e colazione a base di affettati, formaggio e vino nel castagneto. Tempo a disposizione per la raccolta libera delle castagne. Pranzo in ristorante con ottimo menù. Nel pomeriggio possibilità di passeggiata fino alle sorgenti del fiume Tevere. Partenza per il rientro alle varie località.

QUOTE



Quota individuale di partecipazione: € 85,00

La quota comprende: Viaggio in autobus G.T.; Pranzo al ristorante con bevande incluse (½ acqua + ¼ di vino); Colazione nella mattinata; Ingresso al castagneto e raccolta libera delle castagne; Assistenza per tutto il viaggio; Assicurazione Medica/Bagaglio; Tasse, I.V.A. e spese di organizzazione.

La quota non comprende: Ingressi; extra; quanto non indicato nella voce "la quota comprende".



PARTENZE IN AUTOBUS G.T.

1° Giorno: Chiaravalle - Napoli

Sosta lungo il percorso. Arrivo a Napoli, incontro con la guida locale e intera giornata dedicata alla visita della città. Pranzo in ristorante. Nel pomeriggio proseguimento della visita guidata e tempo libero. Trasferimento in hotel, sistemazione nelle camere, cena e pernottamento.

2° Giorno: Pompei - Chiaravalle

Prima colazione in hotel. Incontro con la guida locale e visita degli scavi di Pompei (con l'iniziativa "domeniche al museo" gli ingressi sono gratuiti ma non prenotabili quindi ci potrebbe essere del tempo d'attesa per entrare). A partire dalla metà del '700, gli scavi hanno riportato alla luce la città restituendoci un quadro completo della vita quotidiana in età romana. Pranzo in ristorante. Nel pomeriggio rientro alle varie località di partenza.

- Marina di Montemarcano h. 04:45
- Chiaravalle h. 05:00
- Castelferretti h. 05:05
- Falconara h. 05:15
- Torrette h. 05:25
- Ancona h. 05:30
- Porto Recanati h. 05:50
- Civitanova h. 06:10
- Moie h. 04:30
- Jesi h. 04:45

Per altre località vedi "Navetta Sud" nelle prime pagine del catalogo.

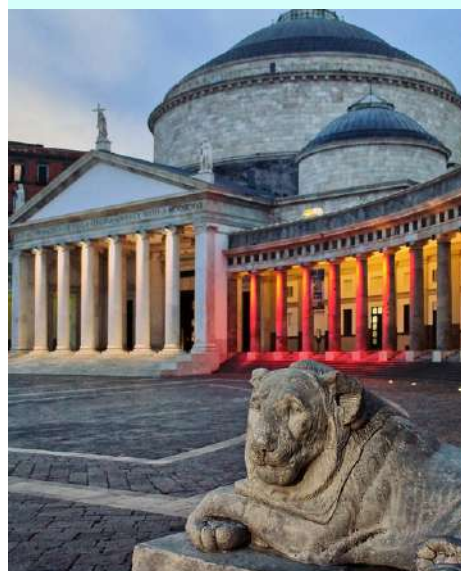

QUOTE



Quota individuale di partecipazione: € 340,00

Supplemento camera singola: € 35,00

Riduzioni: terzo letto adulto: nessuna; terzo letto bambino 0/11: € 40,00

La quota comprende: Viaggio in Autobus G.T.; Sistemazione in hotel 3*/3* sup. in camere doppie con servizi privati; Tutti i pasti dal pranzo del primo giorno al pranzo del secondo; Bevande ai pasti (½ acqua minerale + ¼ di vino a testa a pasto); Guida locale come da programma; Assistenza durante il viaggio; Assicurazione Medico-Bagaglio; Pedaggi autostradali - I.V.A. e spese di organizzazione.

La quota non comprende: Ingressi; extra; eventuale Tassa di Soggiorno; quanto non indicato nella voce "la quota comprende".



07/19 Novembre



PARTENZE IN AUTOBUS G.T.

- Ancona h. 12:30
- Torrette h. 12:35
- Falconara h. 12:45
- Castelferretti h. 12:55
- Chiaravalle h. 13:00
- Marina di Montemarciano h. 13:10
- Senigallia h. 13:30
- Marotta h. 13:40
- Fano h. 13:50
- Pesaro h. 14:00
- Moie h. 12:30
- Jesi h. 12:45

Per altre località vedi "Navetta Nord" nelle prime pagine del catalogo.

1° Giorno: Ancona - Bologna - Madrid - Lima

Partenza in autobus dalle località indicate in tabella, arrivo a Bologna, disbrigo delle formalità di imbarco ed alle ore 18:50 decollo con volo di linea Iberia per Lima (cambio aeromobile a Monaco). Pasti e pernottamento a bordo.

2° Giorno: Lima

Dopo il ritiro dei bagagli e il disbrigo delle formalità d'ingresso, incontro con l'assistente locale e trasferimento in hotel. Prima colazione, camera a disposizione e mattinata dedicata al riposo. Pranzo in ristorante. Nel pomeriggio partenza per la visita del centro storico della capitale, chiamata anche 'ciudad de los reyes', perché fu sede dei viceré spagnoli durante il periodo coloniale. Fulcro del centro è la Plaza Mayor (antica Plaza de Armas), dove si visiteranno la cattedrale e il suo museo religioso e si potranno ammirare il Palazzo del Governo ed il Palazzo Comunale. Si prosegue per il Museo Larco, il più bel museo archeologico del Perù, sistemato in un'antica casa coloniale. Cena in ristorante o hotel e pernottamento.

3° Giorno: Lima - Paracas

Prima colazione. In mattinata partenza per Paracas in bus privato lungo la Panamericana. Arrivo e trasferimento in albergo, pranzo. Nel pomeriggio visita della riserva di Paracas. Cena in hotel e pernottamento.

4° Giorno: Paracas - Nasca

Prima colazione. In mattinata, escursione in barca alle isole Ballestas, celebri per la ricchissima fauna marina. Pranzo in ristorante. Proseguimento per Nazca. Sistemazione in hotel, cena e pernottamento.

5° Giorno: Nasca - Arequipa

Prima colazione, partenza per Arequipa in pullman, percorrendo la panoramica strada Panamericana Sur, che prima costeggia il deserto costiero e poi si inerpica sulle Ande. Pranzo con box lunch. Arrivo ad Arequipa in serata, sistemazione in hotel, cena e pernottamento.





6° Giorno: Arequipa

Prima colazione. Giornata dedicata alla visita del centro storico di Arequipa, la città coloniale più bella del Perù: il Monastero di Santa Catalina, gioiello architettonico nel cuore della città, la Plaza de Armas (su cui si affacciano la cattedrale e la chiesa della Compagnia di Gesù, splendido esempio di barocco andino), la principessa di Ampato, ritrovata nel settembre del 1995 dall'antropologo John Reinhard, tra le alture del Vulcano Ampato a 6,380 m.s.l.m. Sappiamo che è stata sacrificata in onore degli Apus più di 500 anni fa, e la sua scoperta ha lasciato di stucco il mondo scientifico visto lo stato di conservazione del corpo. Per concludere, passeggiata all'interno del mercato di San Camilo. Pranzo in ristorante durante le visite. Cena e pernottamento in hotel.

7° Giorno: Arequipa - Puno

Prima colazione. Proseguimento in pullman per Puno, attraversando il maestoso altopiano andino. Pranzo in ristorante durante il trasferimento. Arrivo nel tardo pomeriggio, sistemazione in hotel, cena e pernottamento.

8° Giorno: Puno - Lago Titicaca - Puno

Dopo la prima colazione, partenza in motobarca per un'escursione di un'intera giornata sul lago Titicaca, lo specchio navigabile più alto del mondo; al mattino, si visitano le isole galleggianti degli indiani Uros, quindi si prosegue fino all'isola Taquile, nel cuore del lago, abitata dagli indiani omonimi, ottimi artigiani. Pranzo in ristorante locale. Rientro in albergo nel pomeriggio, cena e pernottamento.

9° Giorno: Valle Sacra degli Incas

Prima colazione. Partenza in bus per la Valle Sacra degli Incas, attraversando il Passo La Raya ove ammirare la spettacolare vista sulle montagne delle Ande. Lungo il percorso sosta al sito archeologico di Raqchi, che ospita il Tempio di Wiracocha, un'imponente struttura Inca dedicata al dio supremo Wiracocha.





A seguire visita al villaggio di Andahuaylillas, con la sua famosa Chiesa Coloniale di San Pietro di Andahuaylillas, conosciuta anche come la "Cappella Sistina delle Ande" per via dei suoi affreschi barocchi. Pranzo in corso di viaggio. Arrivo in Valle Sacra, trasferimento in hotel, cena e pernottamento.

10° Giorno: Valle Sacra - Ollantaytambo - Machu Picchu Pueblo - Cusco

Prima colazione. In mattinata visita della fortezza di Ollantaytambo, suggestivo insediamento militare posto a chiusura della valle. Trasferimento alla stazione e partenza in treno turistico per Aguas Calientes dove si giungerà dopo poco più di un'ora di viaggio. Dalla stazione si prendono i minibus che portano, in 25 minuti, sulla cima della montagna che nasconde la massima espressione culturale e architettonica degli Incas: Machu Picchu. Visita approfondita delle rovine. Pranzo con box-lunch sul treno. Nel pomeriggio, rientro in treno a Cuzco. Sistemazione in albergo, cena e pernottamento.

11° Giorno: Cusco

Prima colazione. Mattinata dedicata alla visita a piedi dei rioni storici della città: l'antica Cattedrale coloniale, alcuni stretti vicoli il cui disegno urbanistico risale ancora all'epoca Inca e il Tempio solare inca della Qorikancha. Pranzo in ristorante. Pomeriggio dedicato alla visita dei quattro siti archeologici vicini alla città: Sacsayhuaman, Pucara Pucara, Tambomachay e Qenqo. Rientro in hotel, cena e pernottamento.

12° Giorno: Cusco - Lima - Italia

Prima colazione. Mattinata a disposizione. Nel primo pomeriggio trasferimento all'aeroporto di Cusco, alle ore 15.00 decollo per Lima. Cambio aeromobile ed alle 20.50 decollo per l'aeroporto di Bologna (con cambio aeromobile a Madrid). Pasti e pernottamento a bordo.

13° Giorno: Bologna - Ancona

Atterraggio previsto all'aeroporto di Bologna alle ore 18:10, incontro con il nostro autobus e rientro nelle varie località di partenza.



QUOTE



Quota individuale di partecipazione: € 4.860,00

Tasse aeroportuali obbligatorie: € 510,00
(Soggette a variazione fino all'emissione della biglietteria aerea)

Supplemento singola: € 950,00

Riduzione terzo letto adulti e bambini: *Su richiesta*

La quota comprende: Trasferimento in autobus G.T dai luoghi di partenza indicati all'aeroporto di Bologna e rientro; Trasporto aereo con voli di linea in classe economica con bagaglio in stiva incluso (1 collo del peso max. di 20 kg a passeggero) con pasti offerti dalla compagnia aerea; Sistemazione in camera doppia in hotel di prima categoria; Tutti i pasti dal pranzo del secondo giorno alla prima colazione del dodicesimo giorno; Pullman privato e guida locale in lingua italiana per tutte le visite con ingressi compresi; Escursioni in barche come indicato in programma; Assicurazione medico-bagaglio ed assicurazione annullamento (richiedere condizioni di polizza al momento della prenotazione); Nostro accompagnatore dell'Italia; Tasse e spese di organizzazione.

La quota non comprende: Bevande; facchinaggi; mance (€ 55,00 che verranno ritirati dal nostro capogruppo); quanto non indicato nella voce la quota comprende.



Documenti e formalità d'ingresso: Passaporto con validità residua di almeno 6 mesi dalla data di rientro, al momento della prenotazione sarà necessario fornirci copia dello stesso.

Quote di servizio e mance: sono diventate oramai una consuetudine obbligatoria, il nostro accompagnatore raccoglierà in loco la somma di € 55,00 a persona che sarà consegnata alla guida locale, la quale provvederà a distribuirla tra autisti, camerieri ed altri fornitori dei servizi.

Clima e altitudine: Il periodo della nostra visita non è piovoso, le temperature variano dai 24°C di Lima ai 0/14°C nella zona delle Ande. Molte località in Perù si trovano ad un'altitudine elevata, questo può causare problemi di adattamento con debolezza, mal di testa, inappetenza, lieve tachicardia. Consigliamo a coloro che soffrono di problemi respiratori, malattie cardiocircolatorie o ipertensione di chiedere al proprio medico informazioni in merito.

Abbigliamento: Data l'altitudine è consigliabile un abbigliamento pesante, qualche maglione di lana ed un giacca a vento o un piumino, un impermeabile leggero sono indispensabili. Il Perù è vicino all'equatore ed i raggi solari sono più diretti: raccomandiamo di portare con sé creme solari e burro di cacao per le labbra.

Moneta: la moneta in Perù è il Sol Peruviano, 1 EUR equivale a circa 3,84 Sol.

CHISURA DI FINE STAGIONE A SAN MARINO

23 Novembre



PARTENZE IN AUTOBUS G.T.

Arrivo a San Marino e tempo libero nel piccolo Stato indipendente incastonato tra le Marche e le colline della Romagna; la più antica Repubblica del mondo e questo è uno dei motivi per cui è Patrimonio dell'UNESCO. Passeggiare tra i vicoli dall'atmosfera medievale del suo centro storico è come fare un viaggio nel tempo, ma San Marino è anche terra di shopping e attrazioni divertenti. Trasferimento al Ristorante Frontemare di Rimini e pranzo con il seguente menù:

Antipasti misti di pesce:

Insalata di mare con seppia e verdure, Salmone fresco marinato,
Insalata di polipo e patate, Mazzancolla alla catalana,
Sardoncini marinati da Nonna Elsa, Cous Cous alla mediterranea,
Polenta con ragù di pesce, Frittura di sardoni su letto di rucola e balsamico

Primi piatti:

Strozzapreti alla pescatora
Ravioli di Branzino alla crema di Salmone

Secondo piatti:

Frittura di calamari
Filetto di branzino al forno
Contorni misti

Dolce dello chef

Acqua, vino e caffè

Il pomeriggio proseguirà con scambio di foto e presentazione delle proposte per l'anno 2026 e sarà allietato dall'intrattenimento musicale. Al termine del pranzo rientro alle varie località di partenza.

- Ancona h. 07:00
- Torrette h. 07:05
- Falconara h. 07:15
- Castelferretti h. 07:20
- Chiaravalle h. 07:30
- Marina di Montemarçiano h. 07:40
- Senigallia h. 08:00
- Marotta h. 08:10
- Fano h. 08:25
- Pesaro h. 08:40
- Moie h. 07:00
- Jesi h. 07:15

Per altre località vedi "Navetta Nord" nelle prime pagine del catalogo.



QUOTE



Quota individuale di partecipazione: € 95,00

La quota comprende: Viaggio in autobus G.T.; Pranzo in ristorante con menù indicato, bevande incluse; Intrattenimento musicale; Omaggio a tutti i partecipanti; Assistenza durante il viaggio; Assicurazione Medico-Bagaglio; Tasse, Siae, I.V.A. e spese di organizzazione.

La quota non comprende: Ingressi; extra; quanto non indicato nella voce la quota comprende.

Non sono garantiti posti nello stesso autobus per chi sale in punti di carico differenti

GARANZIA “PRENOTA SERENO” (facoltativa)

La Zeponi Tours ha studiato questa speciale garanzia che vi permetterà di prenotare la Vostra vacanza con largo anticipo, senza incorrere in antipatiche ed onerose penali in caso di annullamento. La garanzia “Prenota sereno” si applica ai soli viaggi in autobus, non è possibile applicarla a viaggi che prevedono l'utilizzo di voli, navi da crociera e/o traghetti.

Cosa prevede:

In deroga alla penali di annullamento indicate nella pagina “Condizioni generali di vendita dei pacchetti Turistici” nel paragrafo “Rinunce”:

- fino a 15 giorni prima della partenza, sarà possibile annullare il viaggio per qualsiasi motivo senza applicazione di nessuna penale;
- da 14 a 7 giorni prima della partenza, penale del 10% del costo del viaggio;
- da 6 a 3 giorni prima della partenza, penale del 25% del costo del viaggio;
- da 2 al giorno della partenza, penale del 50% del costo del viaggio.

Costo della garanzia:

- Viaggi di 1 giorno: gratuita;
- Viaggi da 2 a 3 giorni: € 15,00 a persona;
- Viaggi da 4 giorni ed oltre: € 30,00 a persona.

Per una maggiore copertura assicurativa contro le penali di annullamento sarà possibile stipulare apposita polizza tramite compagnia assicurativa. La tariffa e le relative condizioni saranno comunicate dietro Vostra richiesta.

N.B.: I giorni di cui sopra si intendono lavorativi e perciò con l'esclusione del sabato, della domenica e di altri eventuali giorni festivi.

ALBERGHI

La quota di partecipazione è calcolata sulla base dell'occupazione di una camera doppia con servizi privati. Per la camera singola è richiesto un supplemento, anche se è presente un solo letto ed a volte può risultare più piccola rispetto alle altre. La categoria, di solito espressa in stelle, è quella ufficiale del Paese dove l'albergo è ubicato. Il criterio di valutazione è diverso da paese a paese quindi a volte diverso da quello applicato in Italia. In ogni caso prevediamo strutture che sostanzialmente soddisfano criteri di qualità molto severi. Precisiamo tuttavia che in alcune località lo standard dei servizi potrebbe essere inferiore a quello dei Paesi europei. In alcune destinazioni, in considerazione della temperatura mediamente fresca anche d'estate, gli hotel possono essere sprovvisti del servizio di aria condizionata. Non sempre è presente il letto matrimoniale, nel caso ci sia potrebbe essere di dimensioni ridotte rispetto a quello italiano. La camera doppia consiste in 2 letti singoli uniti o separati. Sono considerate triple le camere doppie con l'aggiunta di un lettino pieghevole oppure di un sofà apribile e possono a volte per questo risultare meno confortevoli (nel caso di tre adulti, lo spazio della camera è molto ridotto). Le camere comunicanti sono confermabili secondo la disponibilità dell'albergo e non sono sempre garantite, così pure eventuali richieste particolari quali camere situate in piani alti, bassi, o vicine fra loro. Spesso gli hotel chiedono una strisciata ad importo zero della carta di credito, oppure una somma in denaro contante a garanzia di eventuali spese relative al frigo bar o altri servizi a pagamento utilizzabili in hotel. In alcuni Paesi le camere triple non esistono. Sempre in più Paesi, gli hotel non dispongono di “camere fumatori”.

TASSA DI SOGGIORNO

Con la nuova normativa le località turistiche hanno facoltà di applicare tale tassa, pertanto, ove venga messa in vigore, dovrà essere pagata all'hotel direttamente dal cliente. Il suo importo varia in base alla località e alle tipologie e categorie alberghiere.

RIDUZIONI TERZO E QUARTO LETTO

Le riduzioni indicate nei programmi sia per adulti che per ragazzi e bambini si applicano alle sole persone che occupano il terzo e/o il quarto letto.

BAGAGLI

Viaggi che prevedono il volo aereo: È importante utilizzare le etichette bagaglio fin dalla partenza, soprattutto in aeroporto al momento del check-in, per facilitare poi il recupero del bagaglio a destinazione. Ricordiamo che nei voli di linea è consentito imbarcare di norma un bagaglio a persona. Tutte le compagnie aeree hanno regole specifiche per il trasporto del bagaglio a mano ed in stiva, che devono rispondere a restrizioni di peso, dimensioni e contenuto. Verrà sempre applicato un sovrapprezzo per il peso in eccesso. È consigliabile verificare queste informazioni all'atto della prenotazione o direttamente nei siti internet delle compagnie aeree che sono costantemente aggiornati. Nel caso si verifichi lo smarrimento del bagaglio da parte della compagnia aerea, la denuncia e le pratiche per la restituzione dello stesso, sono a carico del passeggero. È possibile portare come bagaglio a mano soltanto i liquidi in contenitori di capacità non superiore a 100 ml o equivalente inseriti in un sacchetto di plastica trasparente e richiudibile, di capacità non superiore ad un litro, dove il contenuto entra comodamente e il sacchetto è completamente chiuso, oppure liquidi da utilizzare durante il viaggio a fini medici o per un regime dietetico speciale (ivi compresi gli alimenti per neonati) in contenitori di capacità non superiore a 100 ml o equivalente. Al fine di agevolare i controlli è obbligatorio presentare agli addetti ai controlli di sicurezza tutti i liquidi trasportati come bagaglio a mano, affinché siano esaminati. I liquidi comprendono: acqua ed altre bevande, minestre, sciroppi, creme, lozioni ed oli, profumi, spray, gel, inclusi quelli per i capelli e per la doccia, contenuto di recipienti sotto pressione, incluse schiume da barba, altre schiume e deodoranti, sostanze in pasta, incluso dentifricio, miscele di liquidi e solidi, mascara e ogni altro prodotto di analoga consistenza. I liquidi acquistati presso duty-free shop di aeroporti extracomunitari (ossia situati al di fuori dell'Unione europea e al di fuori di Norvegia, Svizzera e Islanda) sono ammessi come bagaglio a mano se sigillati in appositi sacchetti (STEB) e contenenti la prova di acquisto. Negli scali di transito comunitari saranno sottoposti a controlli di sicurezza. In caso di dubbi, prima di intraprendere il viaggio è bene rivolgersi alla propria compagnia aerea o agente di viaggio. Viaggi che prevedono solo autobus: Consigliamo di portare non più di una valigia a persona anche in considerazione delle norme presenti in diversi Paesi che prevedono un limite di peso per asse e cioè un limite massimo di carico ammesso su di un mezzo. Il facchinaggio negli aeroporti e negli alberghi non è incluso nella quota di partecipazione (dove non diversamente specificato) anche se molti alberghi lo forniscono gratuitamente. Se il servizio è a pagamento potrete scegliere di usufruirne o meno.

DOCUMENTI PER L'ESPATRIO

Precisiamo che tutte le informazioni relative ai documenti di espatrio sono da considerarsi indicative, data la variabilità della normativa in materia. Tali informazioni si riferiscono ai cittadini italiani, maggiorenni. È indispensabile avere sempre con sé la carta di identità (senza il timbro di proroga o rinnovo cartaceo) o il passaporto (non sono validi altri documenti). In assenza di questi, può essere negato l'imbarco e l'entrata nel Paese. Eventuali informazioni devono essere richieste alle ambasciate e/o ai consolati dei vari Paesi. I clienti di cittadinanza NON italiana devono contattare il Consolato o l'Ambasciata per avere le corrette informazioni per l'espatrio così da evitare spiacevoli sorprese alla frontiera. Minori: anche per destinazioni appartenenti all'Unione Europea è sempre necessario verificare con il Consolato o l'Ambasciata, la documentazione necessaria all'espatrio in quanto la normativa è variabile. Si segnala che l'iscrizione del minore sul passaporto del genitore era valida fino al 26/06/2012; da questa data il minore può viaggiare in Europa e all'estero solo con un documento (passaporto) di viaggio individuale. Consigliamo comunque di verificare le formalità doganali necessarie consultando il sito: www.viaggiasesicuri.it.

DOCUMENTI DI VIAGGIO

Prima della partenza riceverete i documenti di viaggio, che conterranno informazioni importanti per lo svolgimento del viaggio e sono quindi da leggere con attenzione, in particolare le indicazioni sul luogo ed orario di partenza. Se trovate differenze tra quanto prenotato e quanto indicato nei documenti, segnalatelo subito alla vostra agenzia di viaggio, così da rettificare eventuali errori. Eventuali modifiche apportate per motivi tecnici ai programmi presentati in questo catalogo saranno comunicate attraverso i documenti di viaggio, o a mezzo mail inviata alla vostra agenzia.

ESCURSIONI, VISITE GUIDATE E MUSEI

È possibile che, per motivi di ordine tecnico e in momenti di particolare flusso turistico, l'ordine delle visite guidate e delle escursioni in programma possa subire variazioni, sempre che ciò non comporti un sostanziale mutamento dell'itinerario. Viene comunque garantito il compimento di tutte le escursioni e le visite, anche se in ordine diverso.

Alcuni musei, monumenti o chiese cambiano gli orari di apertura e di ingresso durante la stagione, a volte quando questo catalogo è già stato pubblicato. E' quindi possibile che alcuni di essi non siano visitabili. In questo caso la visita al museo o monumento verrà sostituita con visite ad altre strutture di interesse, dove questo risulti possibile, senza stravolgere il programma di base. In quasi tutte le chiese la visita non è permessa durante le funzioni religiose. Le visite indicate come "guidate" sono effettuate con il supporto della guida locale. Eventuali modifiche vi saranno comunicate di volta in volta dall'accompagnatore durante il viaggio.

RISTORAZIONE

I pasti proposti sono a volte a menù fisso, sempre comunque di qualità e quantità garantita. Le modifiche ai menù sono sempre soggette alla disponibilità dei ristoratori. Problemi alimentari quali allergie a particolari tipi di cibi devono essere segnalati già in fase di prenotazione. La segnalazione verrà inoltrata a ristoratori ed albergatori, ma ciò non costituirà una garanzia nei confronti delle persone allergiche. E' importante sottolineare che la ristorazione all'estero può essere diversa da quella a cui il cliente italiano è abituato, senza per questo essere di minore qualità. Non è previsto alcun rimborso per pasti non usufruiti per ragioni diverse (cambio orario o ritardo del volo, escursioni facoltative, ecc).

AUTOBUS

Gli autobus utilizzati, di nostra proprietà, sono tutti Gran Turismo, dotati dei principali comfort. Sono sempre mezzi di recente immatricolazione ma è necessario precisare che, nel caso di tour con volo + autobus, in alcuni Paesi il livello qualitativo non corrisponde a quello italiano. Eventuali bibite e caffè serviti a bordo sono a pagamento. In caso di partenze con pochi partecipanti potrebbero essere usati minibus da turismo, adeguati al numero di persone che effettuano il viaggio e comunque dotati di tutti i comfort. Ricordiamo che, secondo la vigente normativa è obbligatorio l'uso delle cinture di sicurezza anche a bordo dei pullman, ove presenti, ed eventuali sanzioni sono a carico del passeggero. Inoltre, quando il pullman è in movimento, si raccomanda ai passeggeri di rimanere seduti, onde evitare di mettere a rischio la propria e l'altrui incolumità. I bambini possono viaggiare senza seggiolino, se accompagnati da un adulto e seduti su un posto non esposto.

TRAGHETTI

La sistemazione nei traghetti sarà compatibile con la sistemazione alberghiera limitatamente alla tipologia di cabine esistente nei traghetti stessi. Va sottolineato in ogni caso che il livello massimo di comfort delle cabine dei traghetti è comunque inferiore a quello di una camera d'albergo.

PARTENZE IN AEREO

In base al Contratto di Trasporto la compagnia aerea può variare gli orari comunicati al momento della prenotazione e, senza preavviso, omettere o modificare le località di fermata indicate nel biglietto aereo, sostituire l'aereo con un altro di sua proprietà o di altra compagnia. Gli orari non sono quindi elemento essenziale del contratto e la Zepponi Tours non si ritiene responsabile per ritardi, modifiche per scioperi, cattivo tempo o altre cause di forza maggiore. Eventuali danni o maggiori spese saranno a carico dei clienti. I posti in aereo vengono assegnati al momento del check-in, prima della partenza, direttamente dalla compagnia aerea. Ricordiamo che attualmente molte compagnie aeree durante il volo offrono il pasto e le bevande a pagamento. Alcuni vettori sono autorizzati a commercializzare un servizio con il proprio codice e nome su un volo operato da un altro vettore. Questi accordi, denominati "code sharing", sono stipulati tra le compagnie aeree di linea appartenenti all'Associazione Internazionale per il Trasporto Aereo (IATA) e sono regolarmente operati rispettando gli standard di sicurezza e garantendo un servizio di pari livello.

ASSISTENZA ZEPPONI TOURS

Non esitate inoltre a richiedere al nostro assistente tutte le informazioni di cui avete bisogno, e rivolgetevi a lui soprattutto in caso di problemi, anche i più semplici: potrà così intervenire subito con professionalità per le opportune correzioni. Nelle visite indicate sul programma come "guidate" le spiegazioni e descrizioni della località e dei monumenti sono fornite dalla guida locale parlante italiano. In casi eccezionali, le spiegazioni dell'accompagnatore e/o della guida potranno essere in multi-lingua o tradotte dall'accompagnatore.

CONDIZIONI GENERALI DI PARTECIPAZIONE

CONTRATTO DI VIAGGIO E RESPONSABILITÀ: Il presente contratto è sottoposto, nonostante qualsiasi clausola contraria, alle disposizioni del Codice Del Turismo artt. 32-51 novies come modificati dal D. Lgs 62/2018, alle disposizioni della direttiva UE 2015/2302, ed alla CCV di Bruxelles del 20/04/1970, resa esecutiva dalla legge n. 1084 del 27/12/1977.

ISCRIZIONE E PAGAMENTI: Le iscrizioni si accettano fino ad esaurimento dei posti. Ogni iscrizione deve essere accompagnata da un acconto pari al 25% della quota di partecipazione, oltre alla quota di iscrizione se prevista, mentre il saldo deve essere effettuato 30 giorni prima della partenza. Per le iscrizioni effettuate nei 30 giorni antecedenti la partenza dovrà essere versato l'intero ammontare al momento dell'iscrizione.

CONDIZIONI GENERALI DI PARTECIPAZIONE - REVISIONE DEI PREZZI: Le quote stabilite dal contratto potranno essere variate solo in conseguenza di variazioni dei cambi, e delle tariffe dei vettori (compreso il costo del carburante) Il prezzo stabilito nel contratto non potrà essere aumentato nei 20 giorni che precedono la data di partenza. Nel caso che l'aumento superi l'8%, il cliente potrà recedere senza il pagamento di alcuna penalità ed avrà diritto al rimborso di tutte le somme da lui pagate all'organizzatore.

RINUNCIA: Se un partecipante iscritto al viaggio dovesse rinunciare avrà diritto al rimborso della somma versata al netto della quota di iscrizione, se prevista, e delle penalità qui di seguito indicate, oltre agli oneri e spese da sostenersi per l'annullamento dei servizi:

- 10% sino a 30 giorni prima della partenza del viaggio;
- 25% da 29 a 21 giorni prima della partenza del viaggio;
- 50% da 20 a 11 giorni prima della partenza del viaggio;
- 75% da 10 a 4 giorni prima della partenza del viaggio;
- Nessun rimborso, dopo tale termine.

Le presenti penali sono standard e sono calcolate in base al momento di recesso dal contratto e ai risparmi di costo attesi e agli introiti previsti che derivano dalla riallocazione dei servizi turistici. In assenza di specificazione delle spese standard di recesso, l'importo delle spese di recesso corrisponde al prezzo del pacchetto diminuito dei risparmi di costo e degli introiti che derivano dalla riallocazione dei servizi turistici, tenuto conto in entrambi i casi delle tariffe soggette a restrizioni emesse dai vettori per il servizio di trasporto passeggeri.

N.B. I giorni di cui sopra si intendono giorni lavorativi e perciò con l'esclusione del sabato, della domenica e di altri eventuali giorni festivi.

CESSIONI DEL CONTRATTO: Il viaggiatore, previo preavviso dato all'organizzatore su un supporto durevole entro e non oltre sette giorni prima dell'inizio del pacchetto, può cedere il contratto di pacchetto turistico a una persona che soddisfa tutte le condizioni per la fruizione del servizio. Il cedente e il cessionario del contratto di pacchetto turistico sono solidalmente responsabili per il pagamento del saldo del prezzo e degli eventuali diritti, imposte e altri costi aggiuntivi, ivi comprese le eventuali spese amministrative e di gestione delle pratiche, risultanti da tale cessione. L'organizzatore informa il cedente dei costi effettivi della cessione, che non possono essere irragionevoli e non eccedono le spese realmente sostenute dall'organizzatore in conseguenza della cessione del contratto di pacchetto turistico, e fornisce al cedente la prova relativa ai diritti, alle imposte o agli altri costi risultanti dalla cessione del contratto, in particolare in relazione al servizio di trasporto passeggeri effettuato dai vettori secondo tariffe soggette a restrizioni emesse da quest'ultimi.

ANNULLAMENTO DEL VIAGGIO DA PARTE DELL'ORGANIZZATORE: Salvo diversamente previsto dal Codice Del Turismo artt. 32-51 novies come modificati dal D.Lgs. 62/2018, alle disposizioni della direttiva (UE) 2015/2302, ai sensi dell'Art. 10 della predetta legge n. 1084 del 27/12/1977, l'Organizzatore, può annullare il contratto totalmente o parzialmente senza alcuna indennità, per circostanze di carattere eccezionale o quando il numero minimo dei viaggiatori, previsto nel programma (minimo 30 partecipanti) non sia raggiunto e sempre che ciò sia portato a conoscenza del partecipante con le seguenti tempistiche:

- Entro 48 ore dalla partenza per i viaggi di 1 giorno;
- Entro 7 giorni dalla partenza per i viaggi da 2 a 6 giorni;
- Entro 20 giorni dalla partenza per viaggi superiori a 6 giorni.

In entrambi i casi, se il contratto viene annullato prima della sua esecuzione al viaggiatore spetta il rimborso integrale delle somme versate. In caso di annullamento del contratto in corso di esecuzione, l'Organizzatore dovrà prendere tutte le misure necessarie nell'interesse del viaggiatore e le parti sono tenute ad indennizzarsi a vicenda in misura equa.

RESPONSABILITÀ DEI VETTORI: I vettori sono responsabili dei viaggiatori limitatamente alla durata del trasporto con loro mezzo, in conformità a quanto da essi previsto nelle proprie condizioni di trasporto. I programmi sono pubblicati dietro la sola responsabilità dell'Organizzatore dei viaggi, non sono quindi pubblicati per conto dei vettori i cui servizi vengono impiegati durante il viaggio, ne quindi li impegnano.

ASSICURAZIONI: Oltre alla garanzia assicurativa obbligatoria, i cui estremi sono riportati nel paragrafo "Scheda Tecnica", tutti i partecipanti ai nostri viaggi-soggiorni beneficiano dell'abbonamento AXA INTERPARTNER, che dà diritto, in caso di necessità, alle seguenti prestazioni: Centrale Operativa in funzione 24 ore su 24; invio o segnalazione di un medico; reperimento ed invio di medicinali urgenti; trasporto/rimpatrio/rientro sanitario; pagamento spese mediche, farmaceutiche e ospedaliere fino ad un massimo di Euro 1.000,00 in Italia ed Euro 6.000,00 all'estero sono inoltre comprese le spese in caso di fermo amministrativo (quarantena); assicurazione bagaglio fino ad un massimo di Euro 500,00 in Italia ed Euro 750,00 all'estero. Il dettaglio delle prestazioni è indicato su un apposito modulo che verrà consegnato ai nostri clienti. A facoltà dei partecipanti, quindi non inclusa nel contratto, il cliente potrà, dietro esplicita richiesta, al momento della prenotazione, stipulare polizza assicurativa contro le penalità di annullamento.

RECLAMI: Ogni mancanza nell'esecuzione del contratto deve essere contestata dal Viaggiatore senza ritardo affinché l'Organizzatore, o il suo rappresentante locale o l'accompagnatore, Vi pongano tempestivamente rimedio.

FORO COMPETENTE: Per qualsiasi controversia sarà competente il Foro di residenza del consumatore.

Comunicazione obbligatoria ai sensi dell'Art. 17 della Legge 6 Febbraio 2006, n. 38: La legge italiana punisce con la reclusione i reati concernenti la prostituzione e la pornografia minorile, anche se commessi all'estero

SCHEDA TECNICA: I prezzi contenuti nel presente catalogo sono calcolati in base alle tariffe dei vettori i cambi alla data del 10/01/2025. Validità programmi al 31/12/2025.

ORGANIZZAZIONE TECNICA: ZEPPONI TOUR - Chiaravalle (AN), autorizzazione provinciale n. 131 del 28/09/1998. Polizza Assicurativa: UNIPOLSAI n° 1/2518/319/185116507. Polizza contro insolvenza: Fondo Garanzia Viaggi n. A/49.2320/1/2019/R/5040 - Tel +39.3480749285 - email fondo@garanzieviaggi.it - I viaggiatori possono contattare tale entità o, se del caso, l'autorità competente qualora i servizi turistici siano negati causa insolvenza di **ZEPPONI TOUR DI ZEPPONI TOURS SRL**.

CONDIZIONI ASSICURATIVE

POLIZZA ASSICURATIVA INCLUSA

Tutti i viaggiatori usufruiscono di una polizza assicurativa AXA Inter Partner Assistance S.A., offerta dalla Zepponi Tours, per le seguenti garanzie:

1) ASSISTENZA SANITARIA E FERMO SANITARIO

- Consulenza medica
- Invio di un medico o di una autoambulanza in Italia
- Segnalazione di un medico specialista all'estero
- Rientro sanitario
- Trasporto salma
- Rientro con un familiare assicurato
- Viaggio di un familiare in caso di ricovero
- Rientro dell'assicurato convalescente
- Prolungamento del soggiorno
- Anticipo spese di prima necessità (valido solo per gli assicurati residenti in Italia)
- Rientro anticipato
- Anticipo cauzione penale all'estero (valido solo per gli assicurati residenti in Italia)
- Assistenza in caso di fermo sanitario (quarantena) con coperto delle spese del prolungamento soggiorno e rientro posticipato

2) RIMBORSO SPESE MEDICHE

A seguito di un infortunio e/o malattia improvvisa, AXA Inter Partner Assistance S.A rimborsa le spese mediche, farmaceutiche ed ospedaliere che l'Assicurato deve sostenere per cure o interventi urgenti ricevuti sul posto nel corso del viaggio per i seguenti massimali:

- Estero: € 6.000,00
- Italia: € 1.000,00

Per ogni rimborso sarà applicata una franchigia fissa di € 50,00 per ogni Assicurato.

3) ASSICURAZIONE BAGAGLIO

AXA Inter Partner Assistance S.A. assicura il risarcimento dei danni subiti da bagaglio ed effetti personali che l'Assicurato aveva con sé all'inizio del viaggio, inclusi gli abiti, causati da furto, furto con scasso, rapina, scippo, perdita, smarrimento ed avaria fino ad un massimale di € 500,00 per persona in Italia, Europa e Paesi del bacino del Mediterraneo, € 750,00 all'estero.

COME CHIAMARE AXA INTER PARTNER ASSISTANCE S.A.

In caso di erogazione di prestazioni di Assistenza, la Struttura Organizzativa di AXA Inter Partner Assistance S.A. è in funzione 24 ore su 24 a sua disposizione, per intervenire o indicare le procedure più idonee per risolvere nel migliore dei modi qualsiasi tipo di problema oltre ad autorizzare eventuali spese.

IMPORTANTE: non prendere alcuna iniziativa senza avere prima interpellato telefonicamente la Struttura Organizzativa al numero: +39.06.42115840. Si dovranno comunicare le seguenti informazioni:

- Tipo di intervento richiesto
- Nome e cognome
- Numero di polizza
- Indirizzo del luogo in cui ci si trova
- Recapito telefonico

AXA Inter Partner Assistance S.A. per poter erogare le prestazioni/garanzie previste in Polizza, deve effettuare il trattamento dei dati dell'Assicurato e a tal fine necessita ai sensi del D. Lgs. 196/03 (Codice Privacy) del Suo consenso. Pertanto l'Assicurato contattando o facendo contattare AXA Inter Partner Assistance S.A., fornisce liberamente il proprio consenso al trattamento dei Suoi dati personali comuni, sensibili e giudiziari così come indicato nell'Informativa Privacy ricevuta.

Il testo delle garanzie e prestazioni è da intendersi puramente indicativo. Effetti e delimitazioni sono elencati nella tessera/libretto condizioni di polizza che saranno consegnati a tutti gli Assicurati partecipanti ai viaggi.

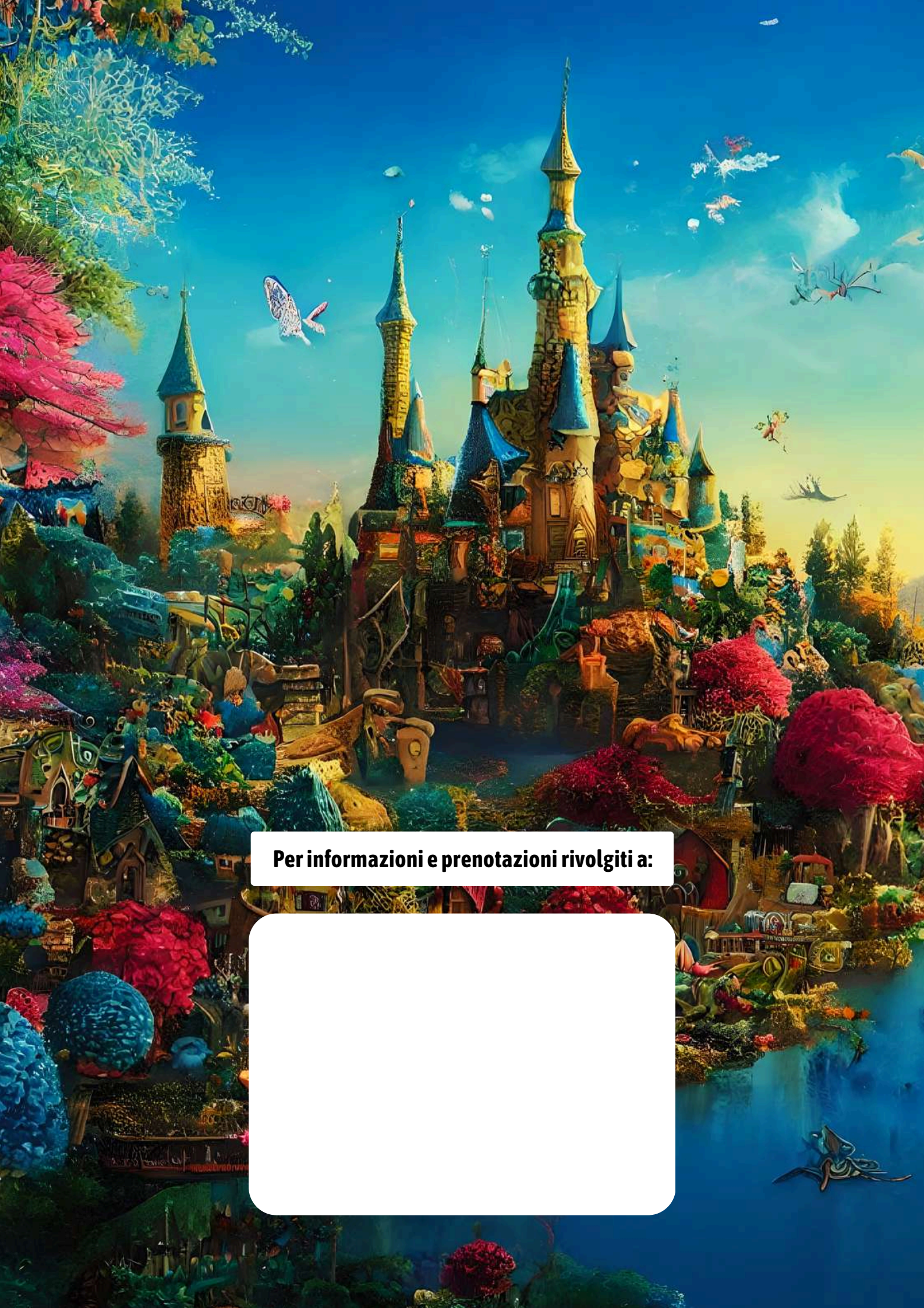

Per informazioni e prenotazioni rivolgeti a:

